



Projet :
STELLARIA

Adresse :
51 Impasse Charles Laboille
40170 Lit-et-Mixe

Zone / partie du projet :
Batiment C-D

Maitre d'ouvrage :



Architecte :



Bureau de contrôle :



Phase :	EXE	Plans de charpente	Echelles :	1/-
Plan n° :	01		Dessiné par :	
			Contrôlé par :	B.I.
indice :	date :	modifications :		
A	17/03/25	- Première diffusion		
B	23/04/25	- Modification hauteur pergola terrasse		
C	19/06/25	- Modification hauteur pergola terrasse		

Matériaux	<u>QUALITES MATERIAUX :</u>		<u>TRAITEMENTS :</u>		<u>QUINCAILLERIE :</u>	
	- Bois massif résineux :	C24	- Bois int. :	Classe II (anti-termites)	- Boulons (ass. bois/métal) :	cl. 6.8
	- Chêne massif :	D30	- Bois ext. :	Classe III (TAC pour bois ext.)	- Broches (ass. bois/métal) :	cl. 4.6
	- Bois lamellé-collé :	GL24h	- Acier ext. :	Galvanisé	- Boulons (ass. métal/métal) :	cl. 8.8
	- Acier :	S235	- Acier int. :	Peinture antirouille		
Hypothèses calculs	<u>CHARGES PERMANENTES :</u>		<u>CHARGES CLIMATIQUES :</u>			
	- CHARPENTE (pente = 30%) :		- NEIGE :	région :	A2	Sk = 45 daN/m²
	couverture :	50 daN/m²		altitude :	<200m	Sad = 100 daN/m²
	autre :	30 daN/m²				ΔS1 = 0 daN/m²
	- PLANCHER :		- VENT :	zone :	2	vb = 24 daN/m²
	plancher bois (cas courant) :	daN/m²		site :	normal	Qp = 65 daN/m²
	autre... :	daN/m²		cat. terrain :	IIa	
	<u>CHARGES D'EXPLOITATION / ENTRETIEN :</u>		- SEISME :	zone :	1 - Très faible	
	- suivant NF EN 1991-1-1 + NF P 06-111-2			cat. bâtiment :	II	
				classe sol :	C	

Entreprise de charpente



Charpente - Couverture - Zinguerie - Menuiseries

route Matxinbordako Bidea
64250 ESPELETTE

tel : 05.59.93.28.57
fax : 05.59.93.91.72
mail : contact@itoiz.fr
web : www.itoiz.fr

Ces plans sont la propriété de la SARL ITOIZ et ne peuvent servir que pour le chantier ci-dessus

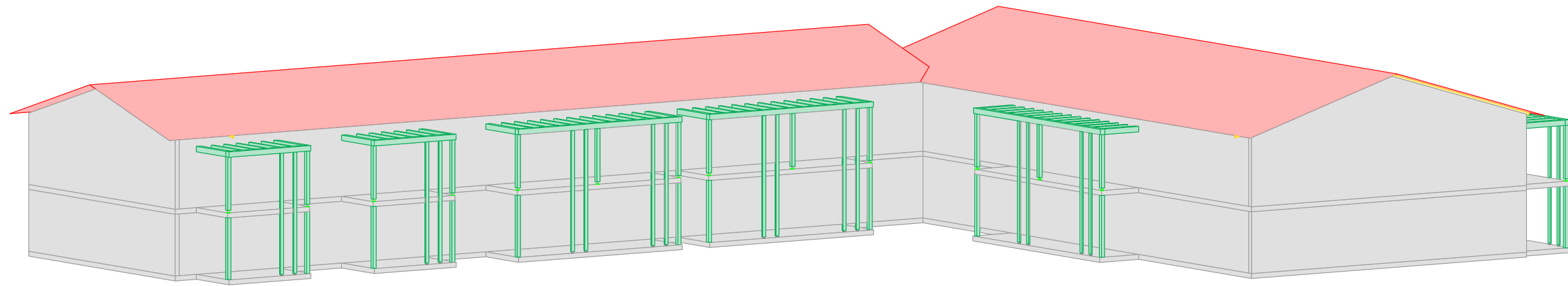
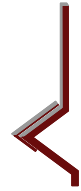

geo
w.rk

 <div>10 Route de Matxinbordako Bidea 64250 ESPELETTE</div> <div>05 59 93 28 57 contact@itoiz.fr</div>	Projet:	STELLARIA	Plan :	Axonométrie	Indice :	B
	Maitre d'ouvrage:	NEXITY	Phase :	EXE	Date :	19.06.2025
	Ville:	Lit-et-Mixe	Echelle:	1/100	Numéro de page:	2
	Maitre d'oeuvre:	STUDIO 30-02				

BLOC D

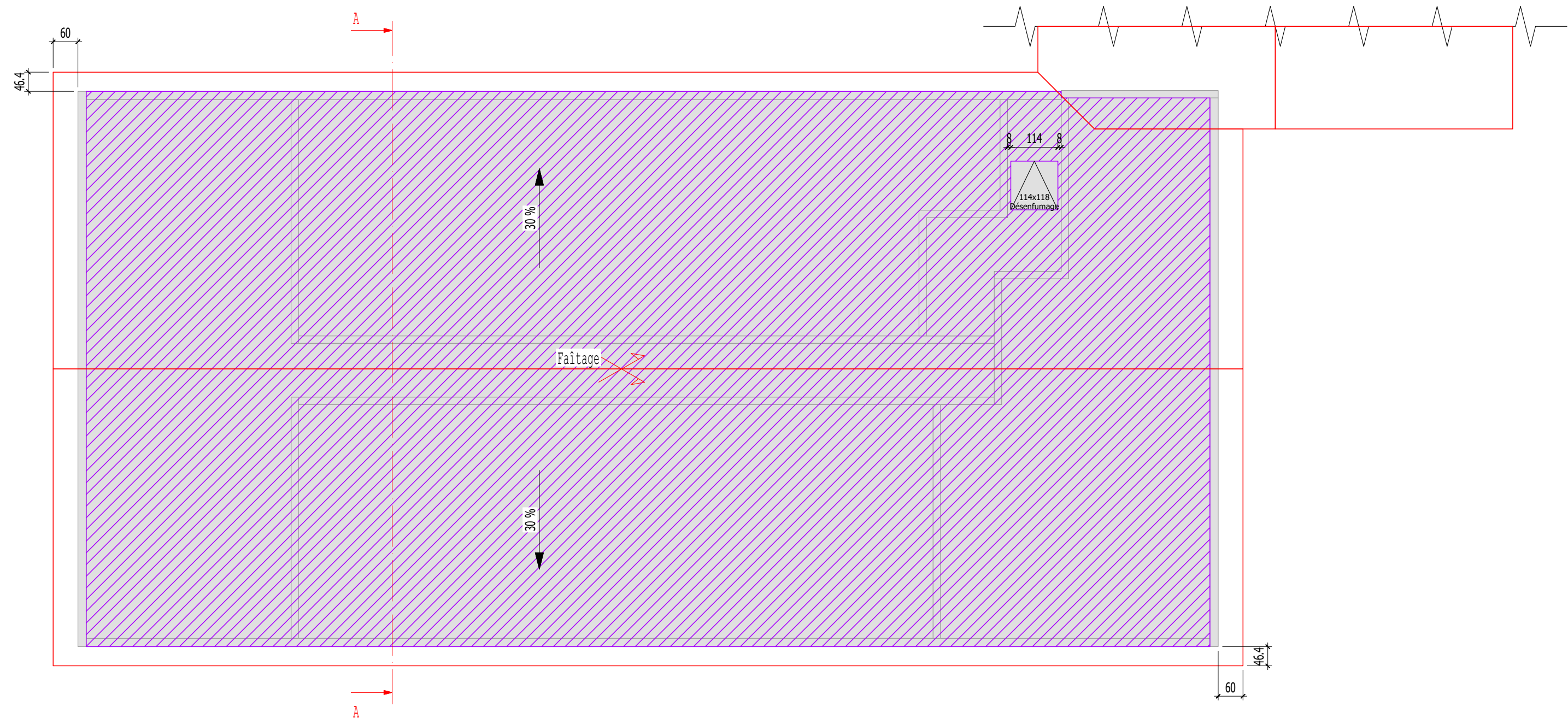
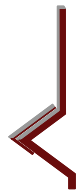

 EMPRISE FEMETTE

GEOWORK

 <div>10 Route de Matxinbordako Bidea 64250 ESPELETTE</div> <div>05 59 93 28 57 contact@itoiz.fr</div>	Projet:	STELLARIA	Plan : Vue en plan de charpente Bloc D	Indice : B
	Maitre d'ouvrage:		Phase : EXE	Date : 19.06.2025
	Ville:		Echelle : 1/100	Numéro de page: 3
	Maitre d'oeuvre:			

BLOC C

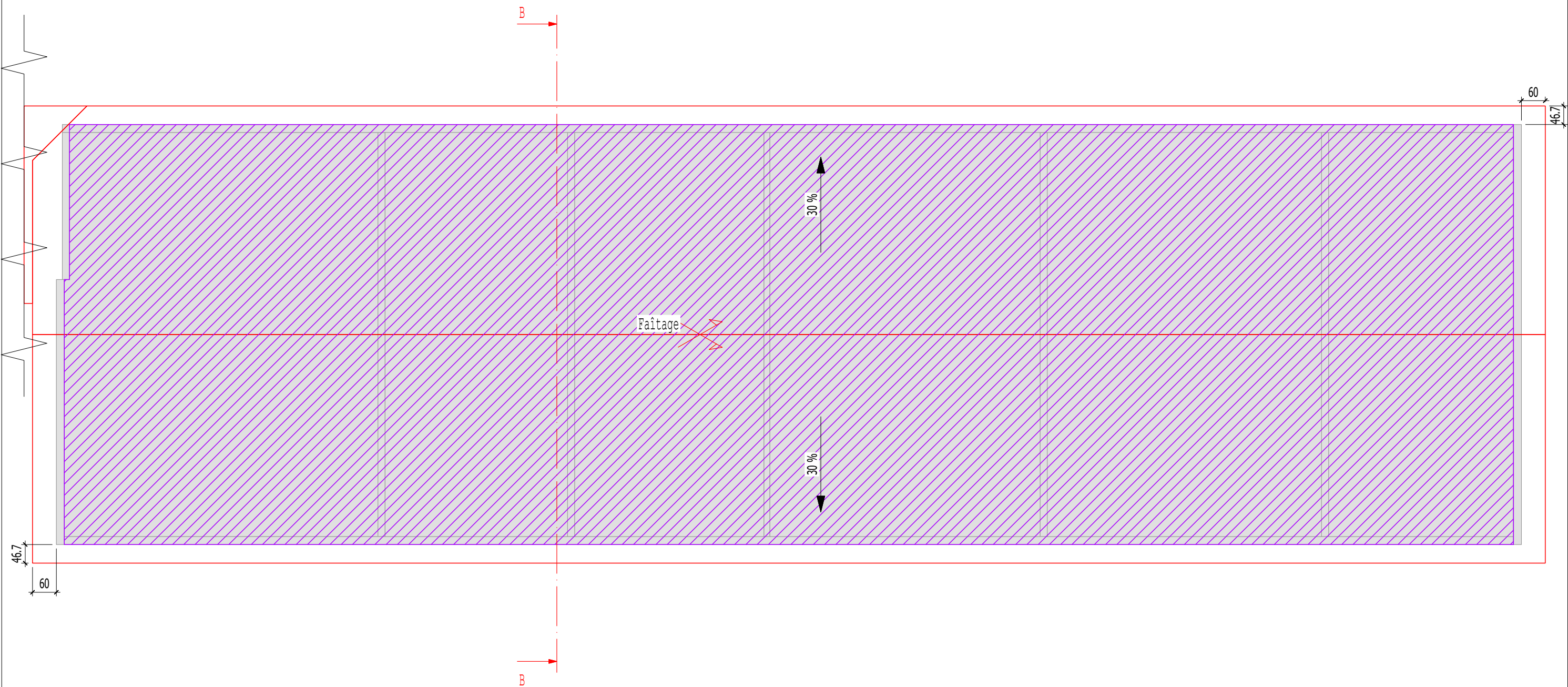

EMPRISE FEMETTE

GEOWORK

 <div>10 Route de Matxinbordako Bidea 64250 ESPELETTE 05 59 93 28 57 contact@itoiz.fr</div>	Projet:	STELLARIA	Plan : Vue en plan de charpente Bloc C	Indice : B
	Maitre d'ouvrage:	NEXITY	Phase : EXE	Date : 19.06.2025
	Ville:	Lit-et-Mixe	Echelle: 1/100	Numéro de page: 4
	Maitre d'oeuvre:	STUDIO 30-02		

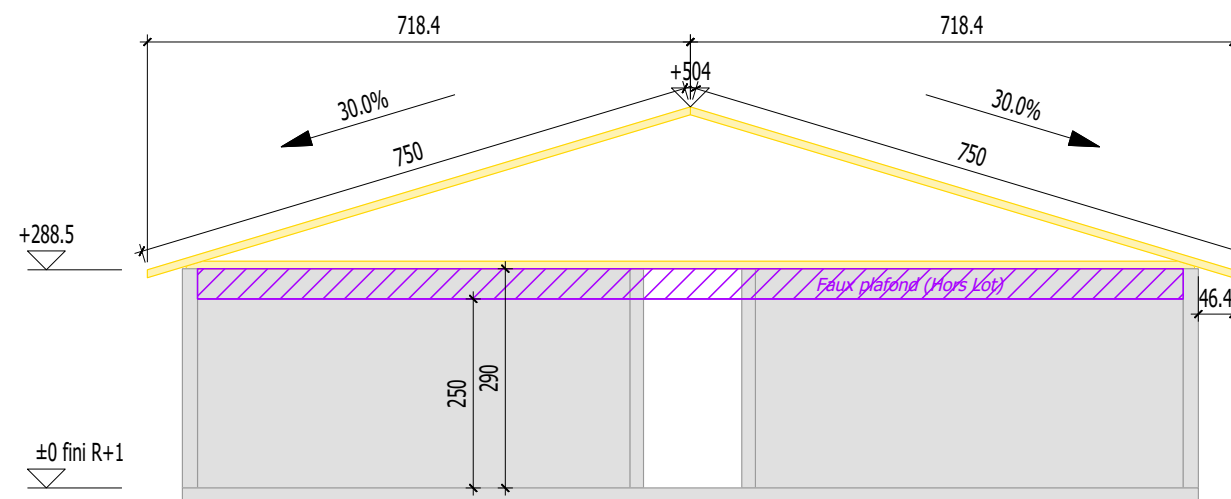

Ech: 1:100
COUPE A-A

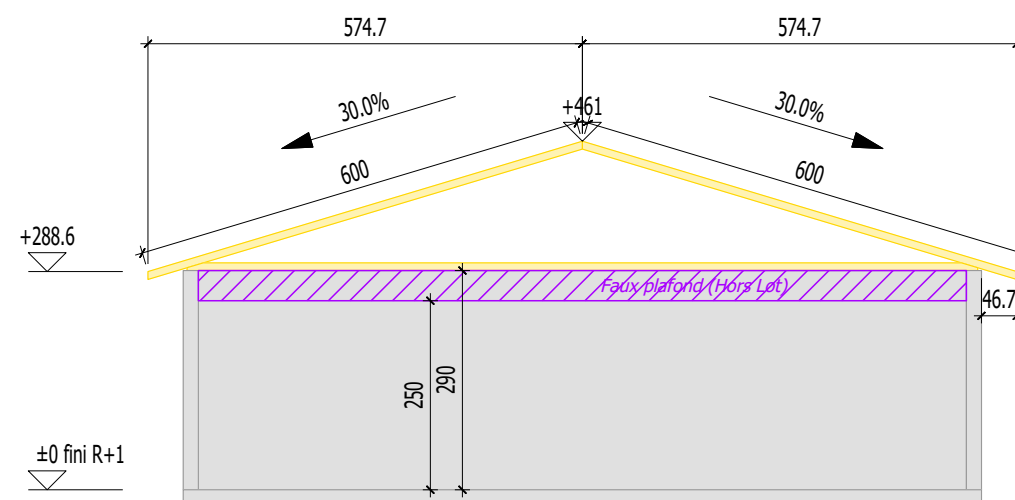

Ech: 1:100
COUPE B-B



La cote +/-0cm équivaut ici à la cote architecte R+1 fini soit +2.72m (+13.17 NGF). A VALIDER PAR L'ARCHITECTE.



10 Route de Matxinbordako Bidea
64250 ESPELETTE

05 59 93 28 57
contact@itoiz.fr

Projet:

STELLARIA

Maitre d'ouvrage: NEXITY

Ville: Lit-et-Mixe

Maitre d'oeuvre: STUDIO 30-02

Plan :

Coupe

Indice :

B

Phase :

EXE

Date :

19.06.2025

Echelle:

1/100

Numéro de page:

5

geo.w.rk

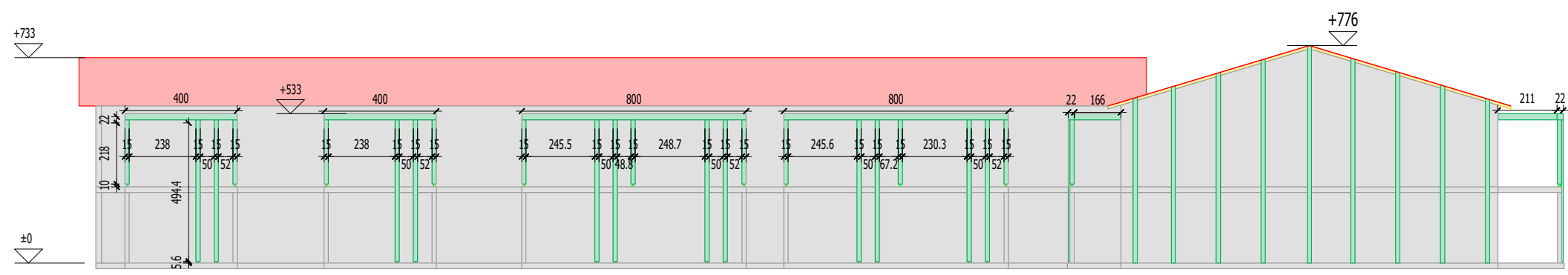
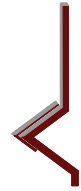

Ech: 1:200
FACADE SUD OUEST

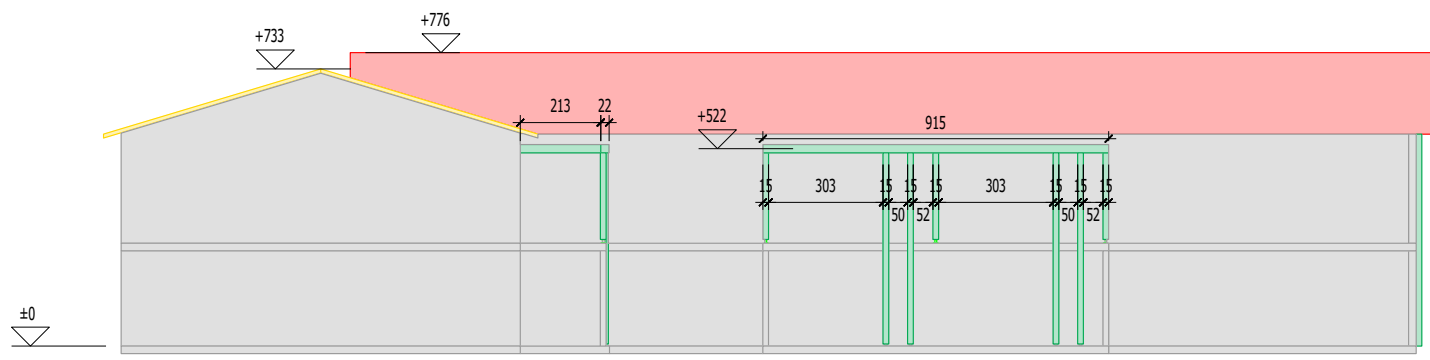

Ech: 1:200
FACADE NORD OUEST



10 Route de Matxinbordako Bidea
64250 ESPELETTE

05 59 93 28 57
contact@itoiz.fr

Projet:	STELLARIA
Maitre d'ouvrage:	NEXITY
Ville:	Lit-et-Mixe
Maitre d'oeuvre:	STUDIO 30-02

Plan : Elévations	Indice : B
Phase : EXE	Date : 19.06.2025
Echelle: 1/200	Numéro de page: 6

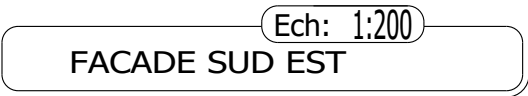

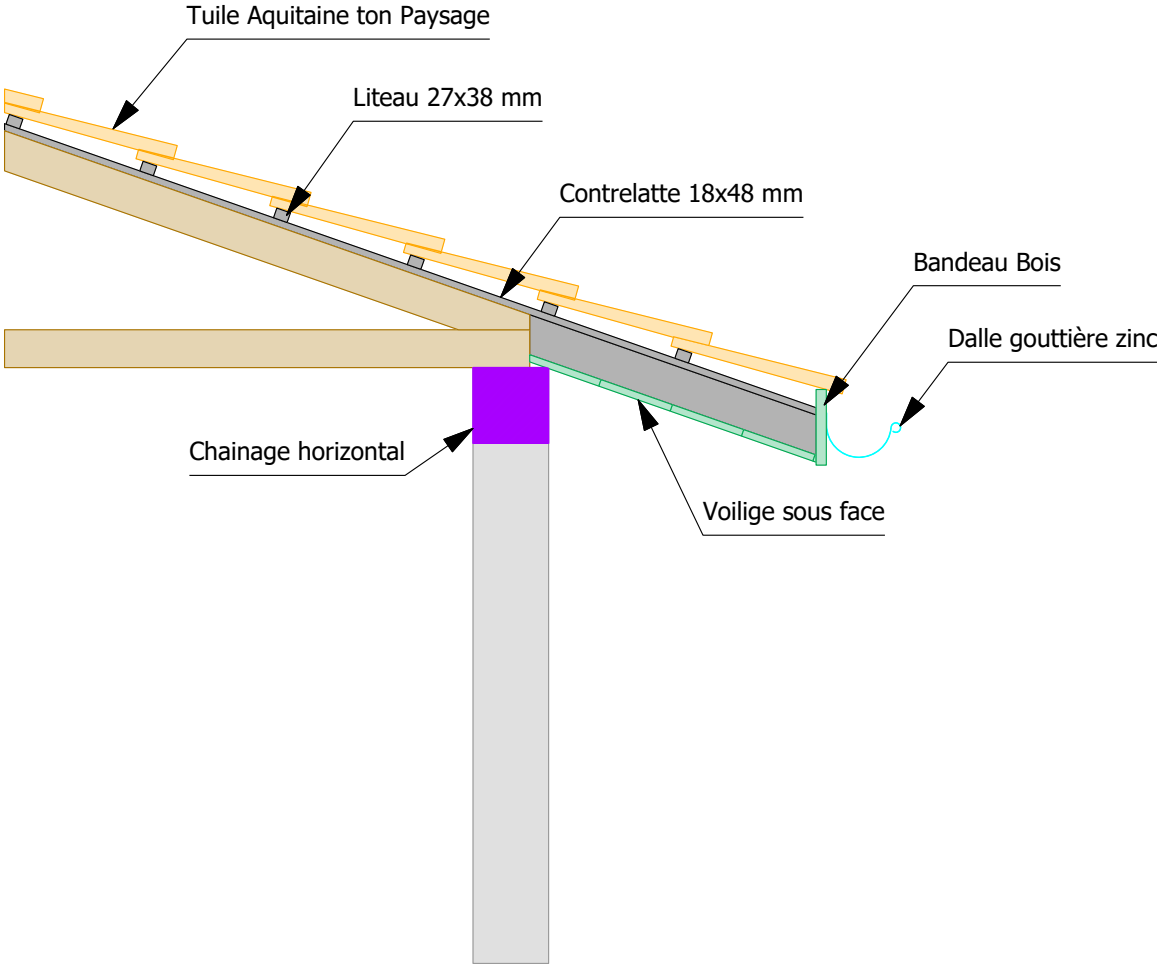

Ech: 1:20
DETAIL BAS DE PENTE

geoark

 <div>10 Route de Matxinbordako Bidea 64250 ESPELETTE</div> <div>05 59 93 28 57 contact@itoiz.fr</div>	Projet:	STELLARIA	Plan : Détail bas de pente	Indice : B
	Maitre d'ouvrage:	NEXITY	Phase : EXE	Date : 19.06.2025
	Ville:	Lit-et-Mixe		
	Maitre d'oeuvre:	STUDIO 30-02	Echelle: 1/200	Numéro de page: 8

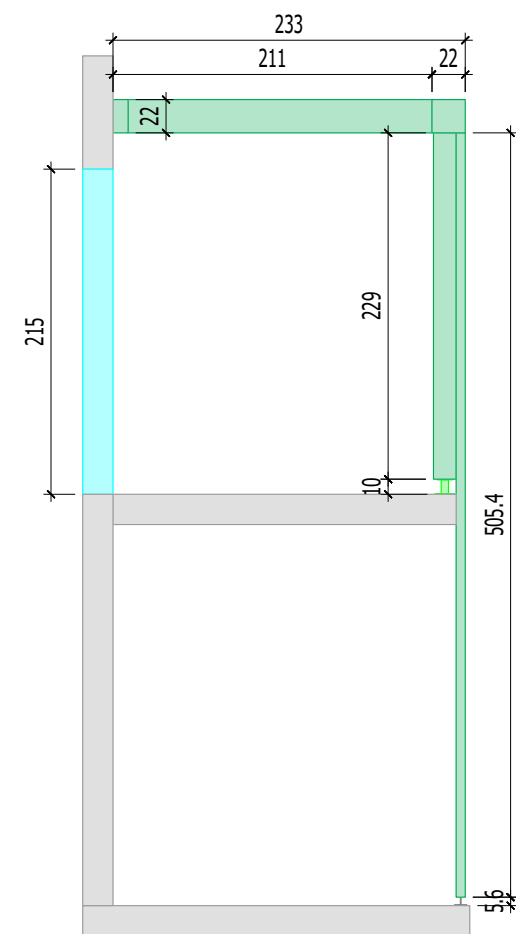
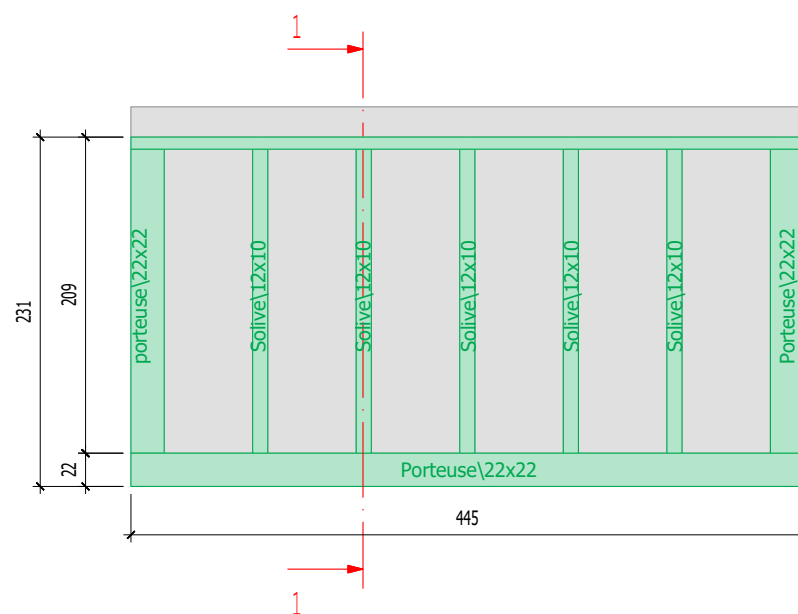
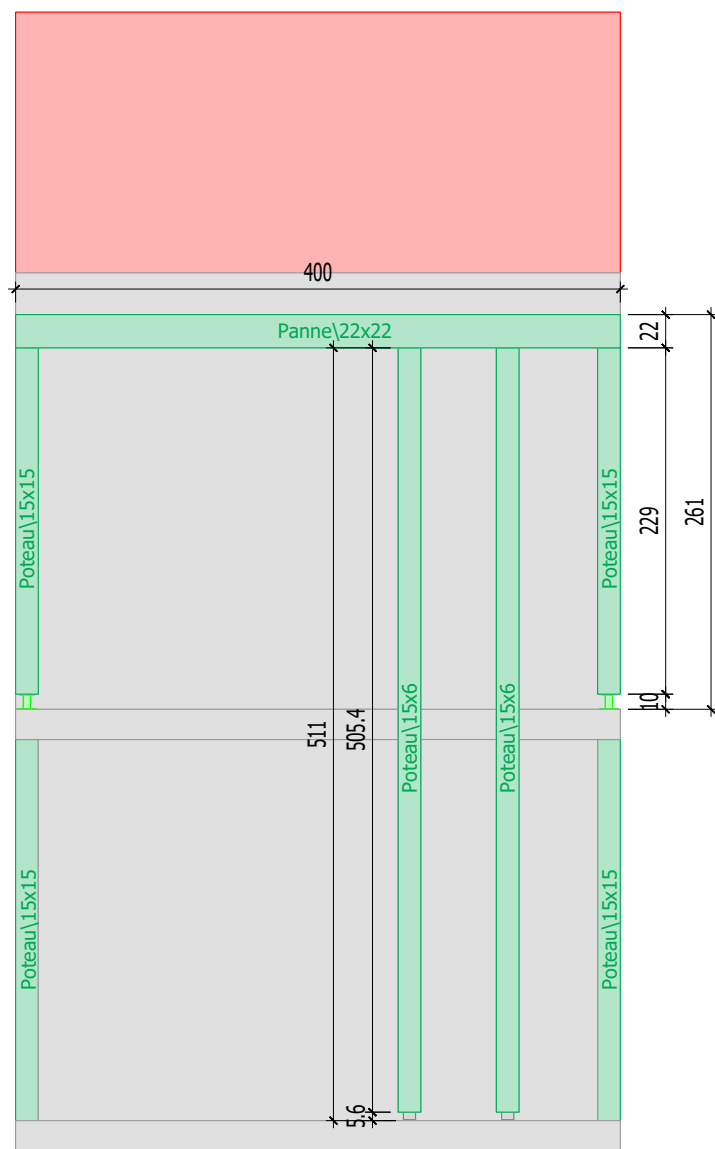
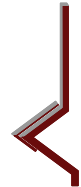

COUPE 1-1

Ech: 1:100



10 Route de Matxinbordako Bidea
64250 ESPELETTE

05 59 93 28 57
contact@itoiz.fr

Projet:

STELLARIA

Maitre d'ouvrage: NEXITY

Ville: Lit-et-Mixe

Maitre d'oeuvre: STUDIO 30-02

Plan : Détails pergolas

Phase : EXE

Echelle: 1/200

Indice : B

Date : 19.06.2025

Numéro de page: 9