

EHPAD LE HAMEAU DE L'ARGENTE

SITE SAINTE ANNE

MAÎTRE D'OUVRAGE

CHI Mont-de-Marsan
Avenue Pierre de Coubertin
40024 Mont-de-Marsan
T: +33 (0)5 58 05 10 10

MAÎTRE D'OEUVRE

AIA ARCHITECTES
45 rue de la Compagnie du Midi,
33800 Bordeaux
T: +33 (0)5 56 34 34 80

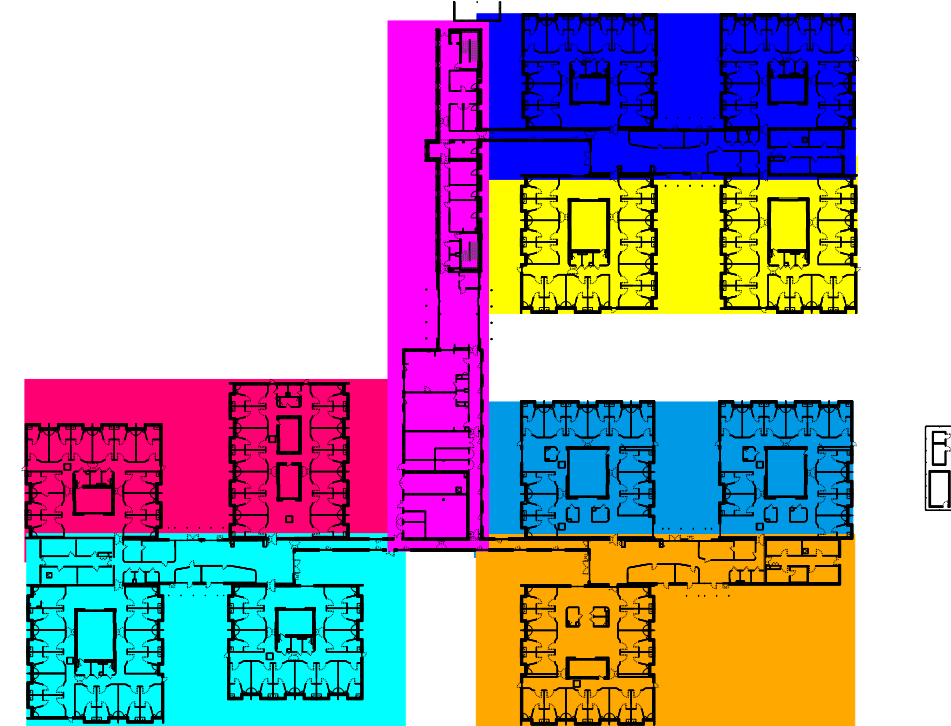

Niveau de référence MAISON 2 : ±0.00 = 44.10 NGF

EMETTEUR	PHASE	DATE	ECHELLE
ITOIZ SAS	EXE	12/11/2025	1/75

INTITULE DU PLAN	LOT	N° du plan	INDICE
MAISON 2 - LOGIS G AXONOMETRIES ET VUES EN PLAN	004	002	B

BUREAU DE CONTROLE	SOCOTEC	5 place des Frères Montgolfier, 78182 SAINT-QUENTIN-EN-YVELINE
S.P.S.	VIGEIS	525 rue Bernard Palissy, Village d'Entreprises, 40990 SAINT PAUL-LES-DAX
ASSISTANT MOA	PROJEMA	10 rue Suzanne Garanx 64100 BAYONNE
ASSISTANT MOA	HTM	56 All Antoine d'Abbadie, Bât Enerpole, Technopole IZARBEL 64210 BIDART
MANDATAIRE / ARCHITECTE	AIA ARCHITECTES	45 rue de la Compagnie du Midi, 33800 BORDEAUX
INGENIERIE	AIA INGENIERIE	45 rue de la Compagnie du Midi, 33800 BORDEAUX
ENVIRONNEMENT	AIA ENVIRONNEMENT	45 rue de la Compagnie du Midi, 33800 BORDEAUX
ECONOMISTE	AIA INGENIERIE	45 rue de la Compagnie du Midi, 33800 BORDEAUX
PAYSAGES	AIA TERRITOIRE	7 bd Chantenay, 44100 NANTES
COORDINATEUR SSI	NAMIXIS	11 r Voie Lactée, 69370 SAINT DIDIER AU MONT D'OR
ACOUSTICIEN	ORFEA	2 rue des Mûriers, 69009 LYON
ERGONOME	ERGONOVA	78 Chem. des Sept. Deniers, 31200 TOULOUSE
OPC	O2P SAS	25 rue Bourgneuf, 64100 BAYONNE

CODIFICATION DES DOCUMENTS

PROJET	PHASE	EMETTEUR	LOT	TYPE	ZONE	NIVEAU	N° PLAN	INDICE	Dessiné par	Vérifié par
MDM	EXE	ITO	004	PLA	M2	TO	002	A	FC	BI

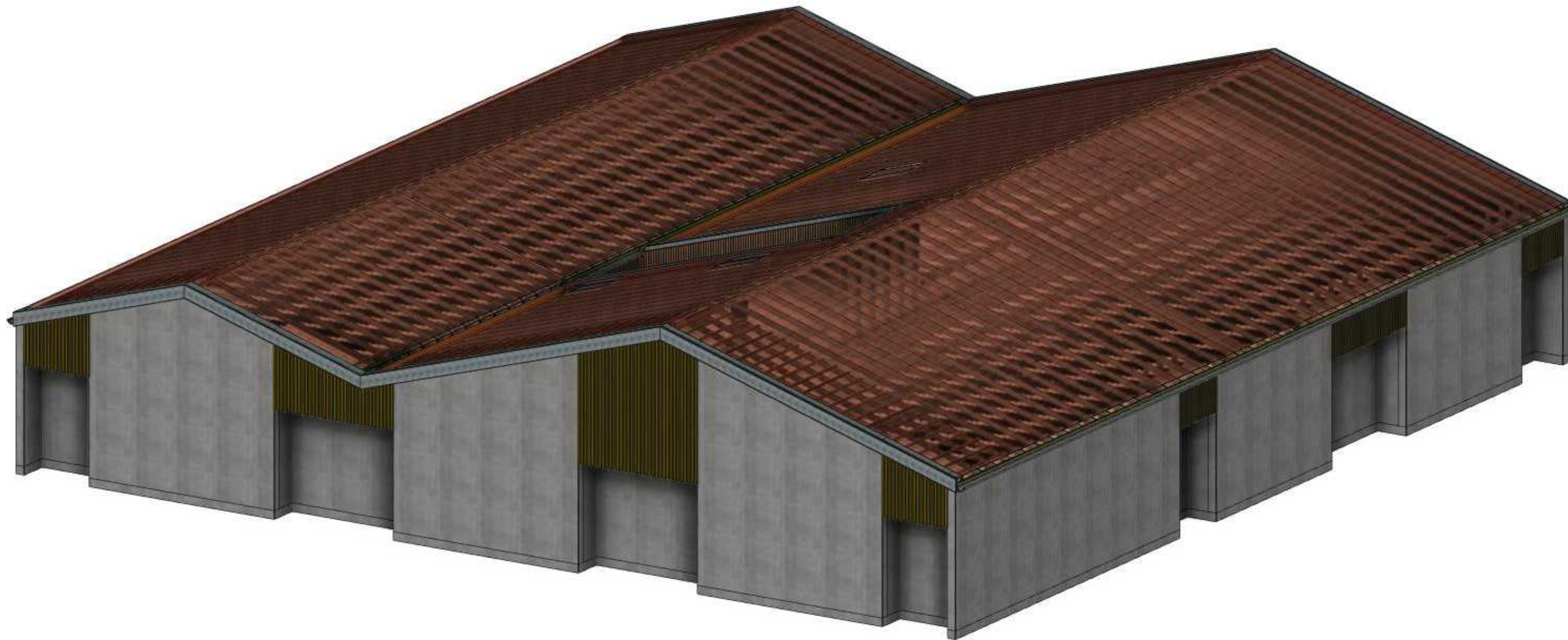
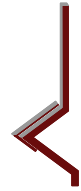

Vue : Axo standard
 Echelle : 1:~

GAINWORK

 <p>10 Route de Matxinbordako Bidea 64250 ESPELETTE</p> <p>05 59 93 28 57 contact@itoiz.fr</p>	Projet: Construction d'un EHPAD - L'Argenté		Ref. plan : CHARPENTE LOGIS G - Page 0	Indice :
	Maître d'ouvrage: CHI MONT DE MARSAN		Phase :	Date : 17.11.2025
	Ville: Espelette		Echelle: 1/ ~	Numéro de page: 9
Maître d'oeuvre: AIA Architectes				

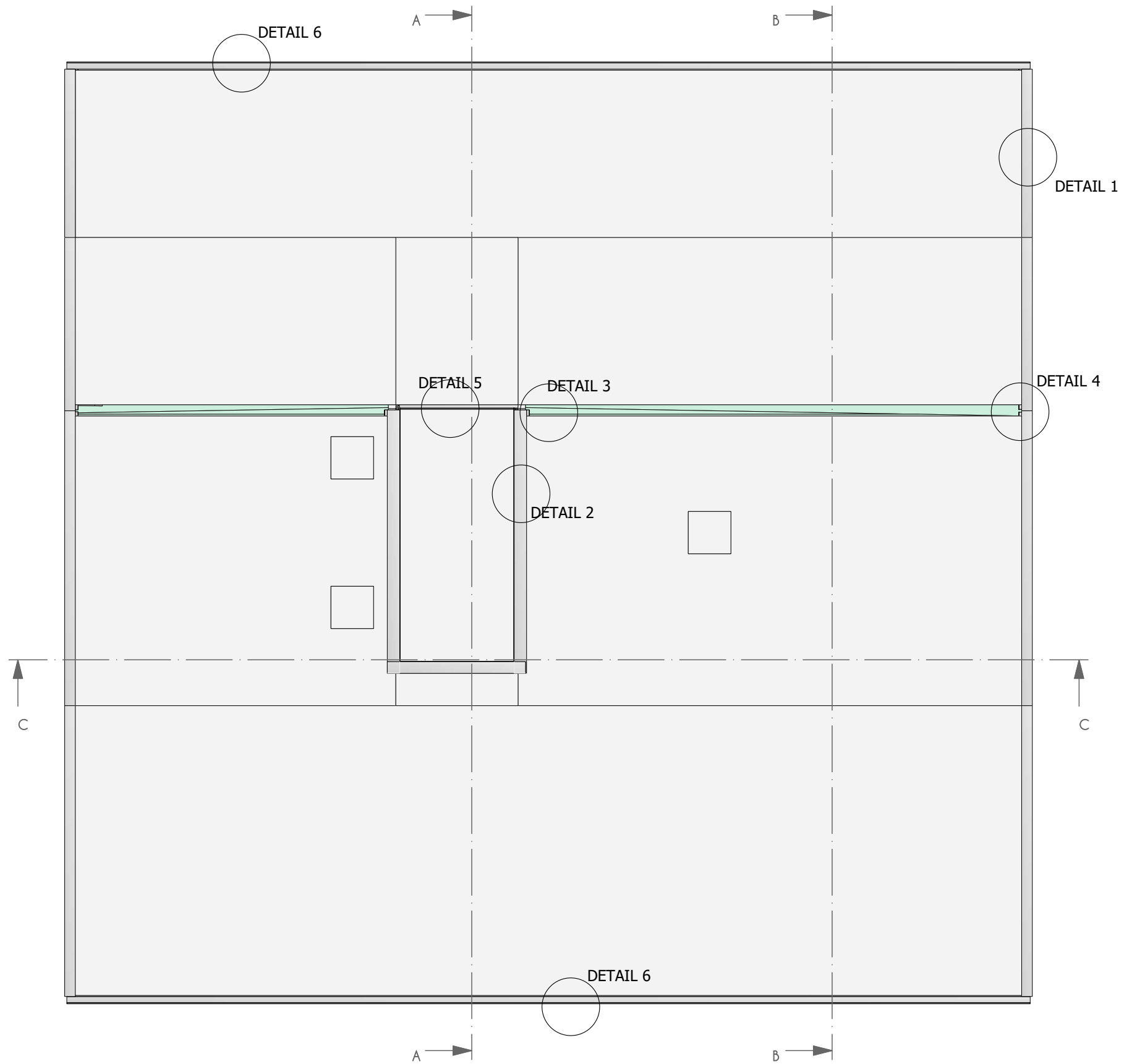

Vue : Z'
Echelle : 1:125



10 Route de Matxinbordako Bidea
64250 ESPELETTE

05 59 93 28 57
contact@itoiz.fr

Projet:	Construction d'un EHPAD - L'Argenté		Ref. plan : CHARPENTE LOGIS G - Page 1	Indice :
Maitre d'ouvrage:	CHI MONT DE MARSAN		Phase :	Date : 17.11.2025
Ville:	Espelette		Echelle: 1/125	Numéro de page: 10
Maitre d'oeuvre:	AIA Architectes			

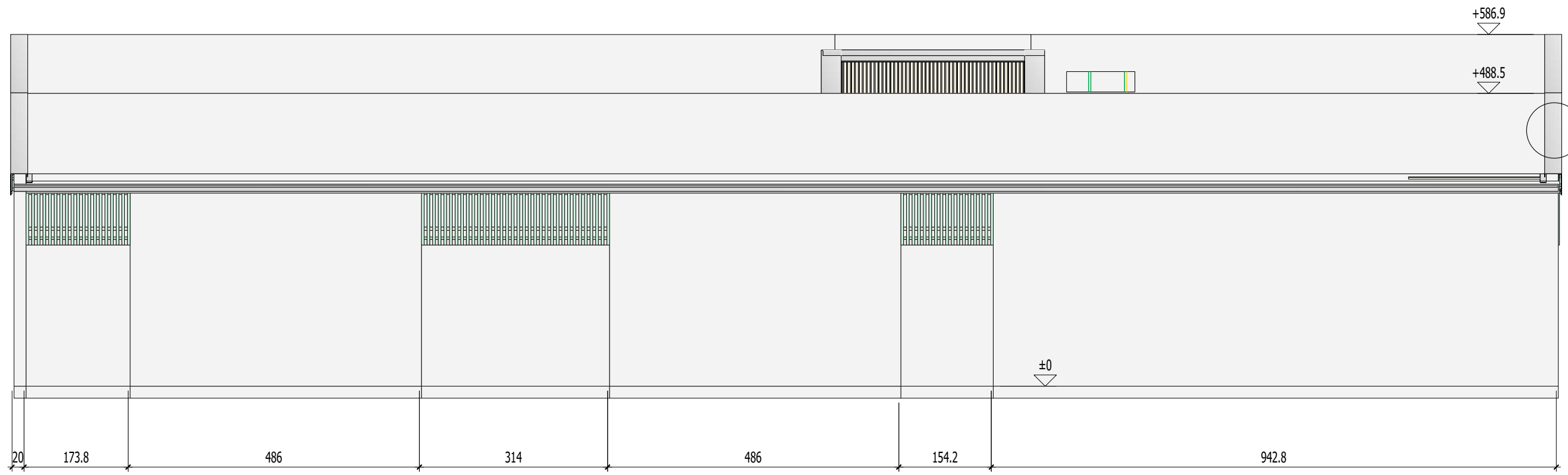
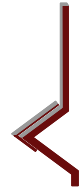

Vue : -X
 Echelle : 1:75

GAINWORK

 10 Route de Matxinbordako Bidea 64250 ESPELETTE 05 59 93 28 57 contact@itoiz.fr	Projet: Construction d'un EHPAD - L'Argenté		Ref. plan : CHARPENTE LOGIS G - Page 2	Indice :
	Maître d'ouvrage: CHI MONT DE MARSAN		Phase :	Date : 17.11.2025
	Ville: Espelette		Echelle: 1/75	Numéro de page: 11
Maître d'oeuvre: AIA Architectes				

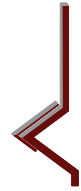

Vue : X'
Echelle : 1:75

GAINWORK

 <p>10 Route de Matxinbordako Bidea 64250 ESPELETTE 05 59 93 28 57 contact@itoiz.fr</p>	Projet: Construction d'un EHPAD - L'Argenté		Ref. plan : CHARPENTE LOGIS G - Page 3	Indice :
	Maître d'ouvrage: CHI MONT DE MARSAN		Phase :	Date : 17.11.2025
	Ville: Espelette		Echelle: 1/75	Numéro de page: 12
Maître d'oeuvre: AIA Architectes				

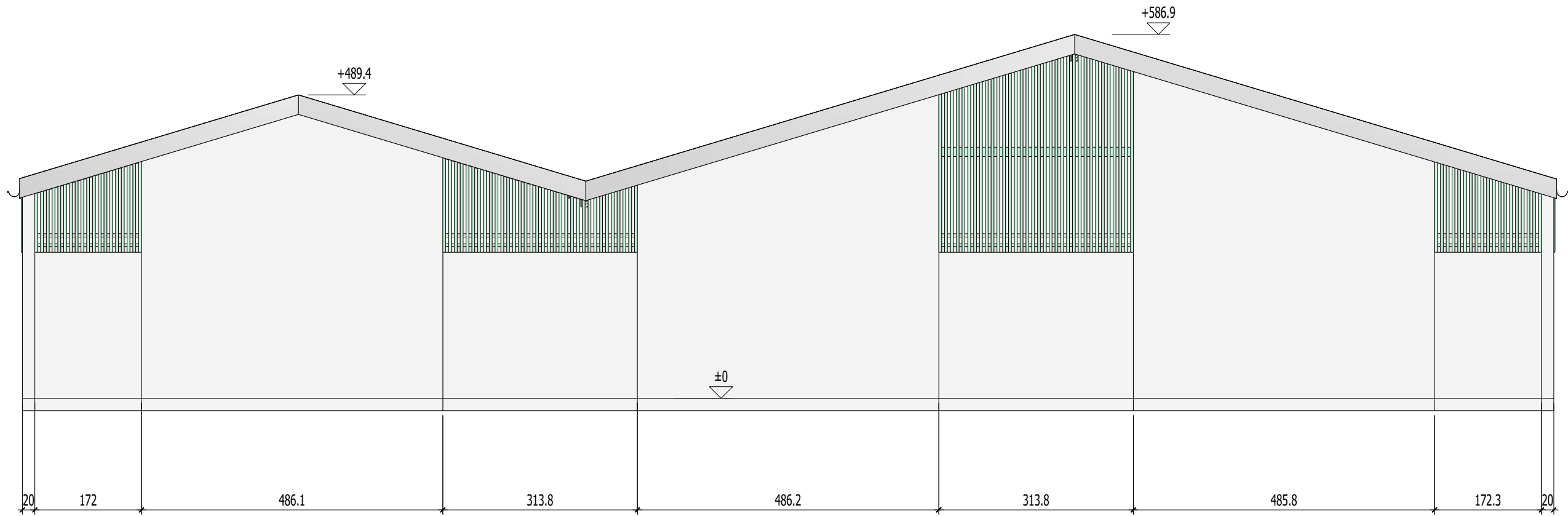
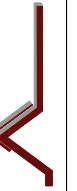

Vue : -Y'
Echelle : 1:75

GAINWORK

 <p>10 Route de Matxinbordako Bidea 64250 ESPELETTE 05 59 93 28 57 contact@itoiz.fr</p>	Projet: Construction d'un EHPAD - L'Argenté		Ref. plan : CHARPENTE LOGIS G - Page 4	Indice :
	Maître d'ouvrage: CHI MONT DE MARSAN		Phase :	Date : 17.11.2025
	Ville: Espelette		Echelle: 1/75	Numéro de page: 13
Maître d'oeuvre: AIA Architectes				

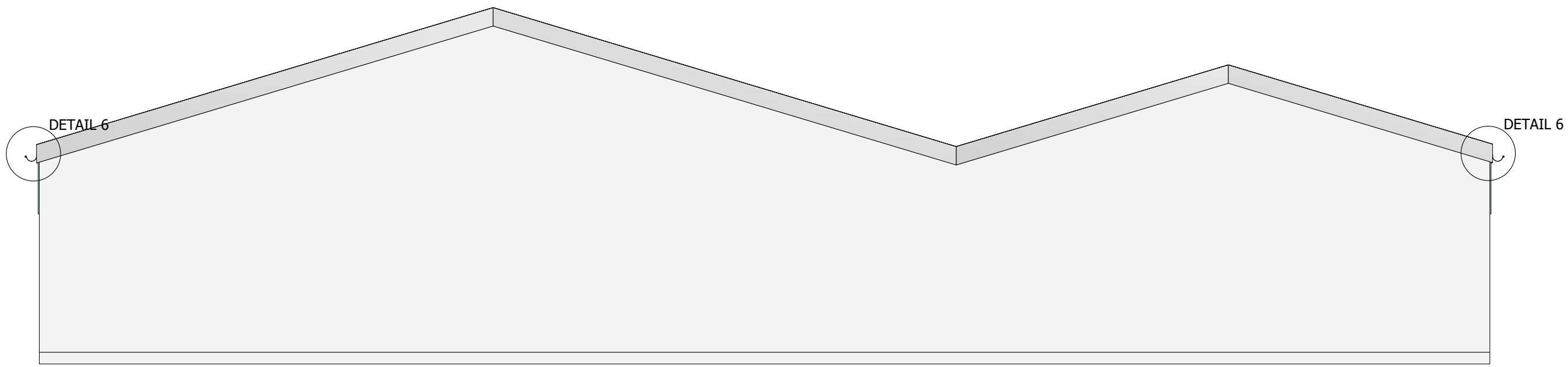
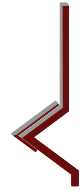

Vue : Y
Echelle : 1:75

GAINWORK

 <p>10 Route de Matxinbordako Bidea 64250 ESPELETTE 05 59 93 28 57 contact@itoiz.fr</p>	Projet: Construction d'un EHPAD - L'Argenté		Ref. plan : CHARPENTE LOGIS G - Page 5	Indice :
	Maître d'ouvrage: CHI MONT DE MARSAN		Phase :	Date : 17.11.2025
	Ville: Espelette		Echelle: 1/75	Numéro de page: 14
Maître d'oeuvre: AIA Architectes				

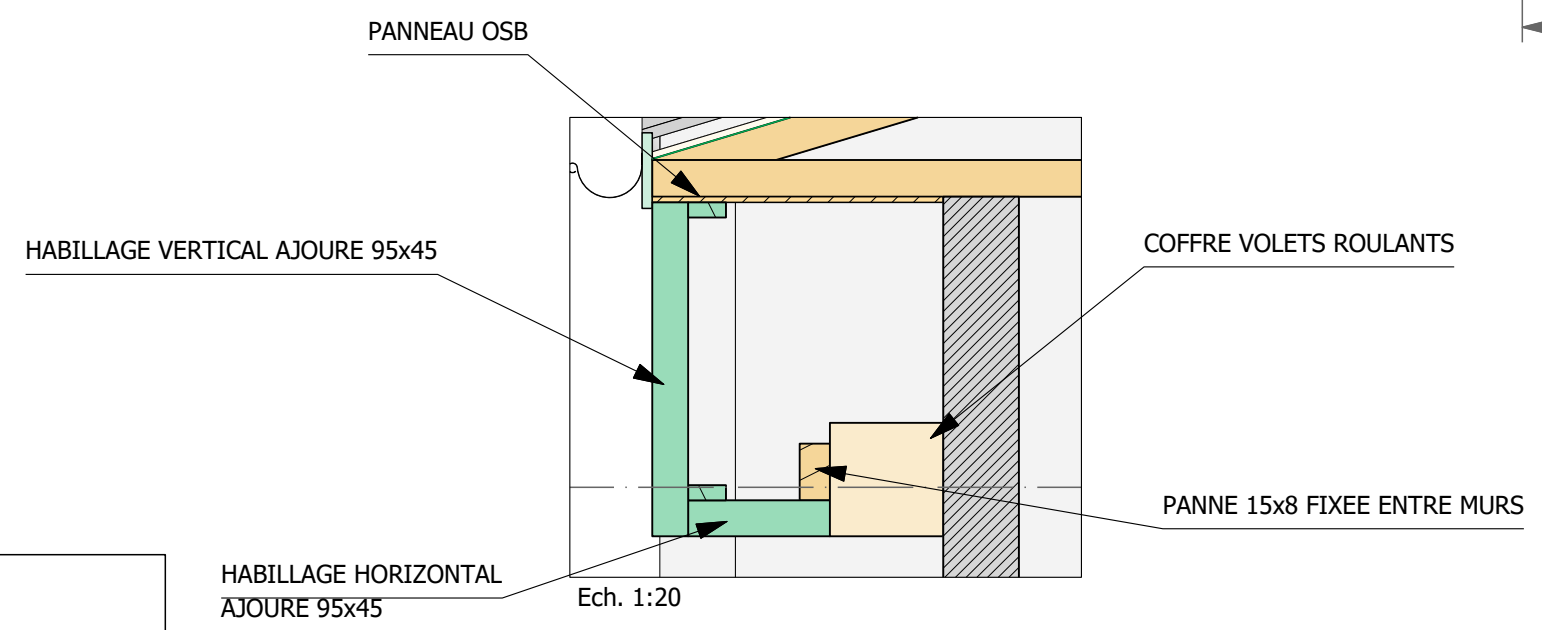
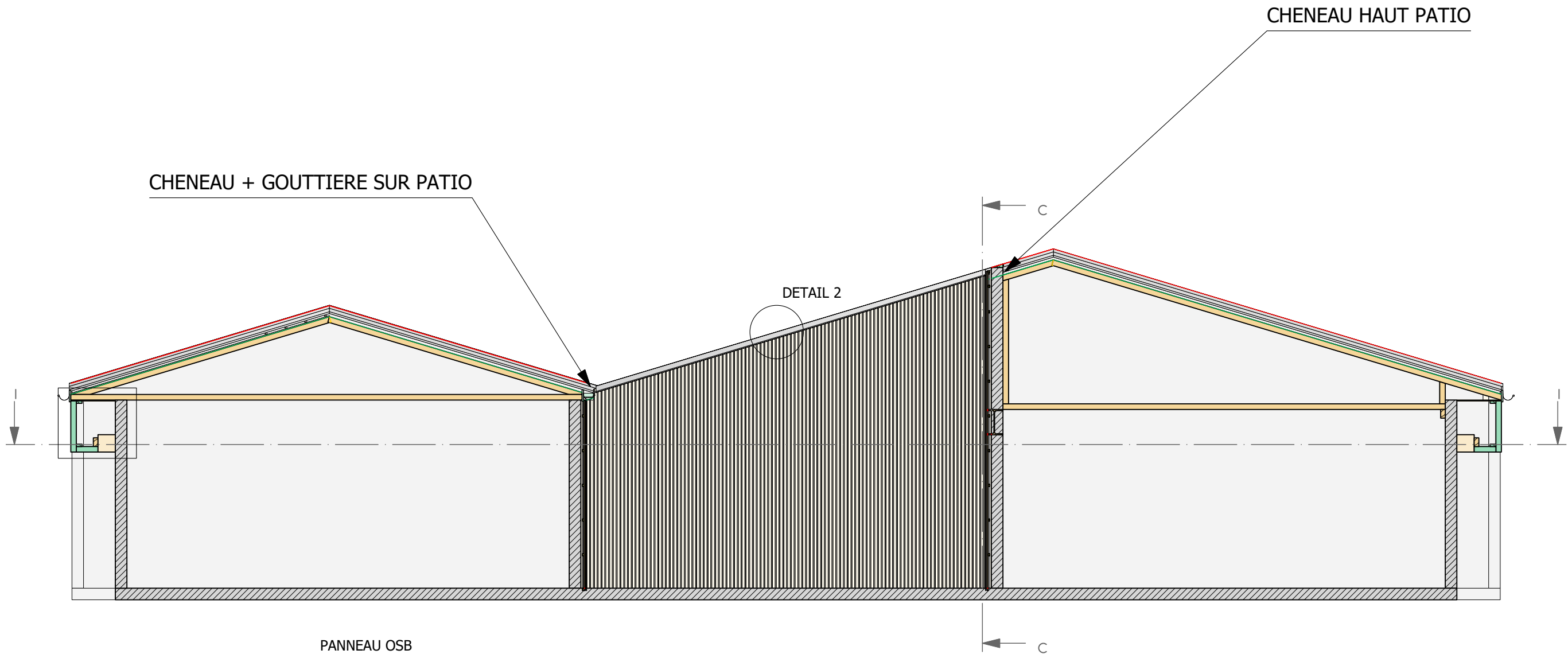
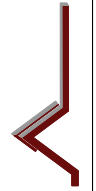

Coupe : A-A
Echelle : 1:75

HABILLAGE HORIZONTAL AJOURE 95x45

Ech. 1:20

GAINWORK

 <p>10 Route de Matxinbordako Bidea 64250 ESPELETTE 05 59 93 28 57 contact@itoiz.fr</p>	Projet: Construction d'un EHPAD - L'Argenté		Ref. plan : CHARPENTE LOGIS G - Page 6	Indice :
	Maître d'ouvrage: CHI MONT DE MARSAN		Phase :	Date : 17.11.2025
	Ville: Espelette		Maître d'oeuvre: AIA Architectes	Echelle: 1/75

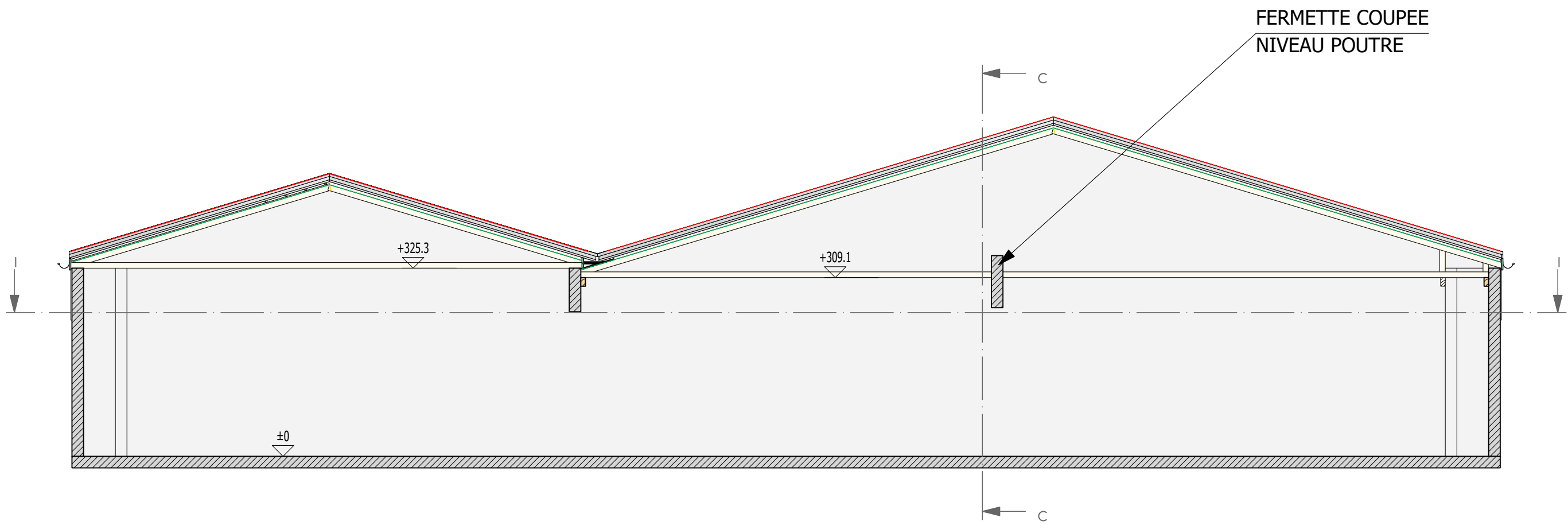
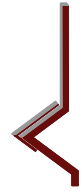

Coupe : B-B
Echelle : 1:75

GAINWORK

 <p>10 Route de Matxinbordako Bidea 64250 ESPELETTE</p> <p>05 59 93 28 57 contact@itoiz.fr</p>	Projet: Construction d'un EHPAD - L'Argenté		Ref. plan : CHARPENTE LOGIS G - Page 7	Indice :
	Maître d'ouvrage: CHI MONT DE MARSAN		Phase :	Date : 17.11.2025
	Ville: Espelette		Echelle: 1/75	Numéro de page: 16
Maître d'oeuvre: AIA Architectes				

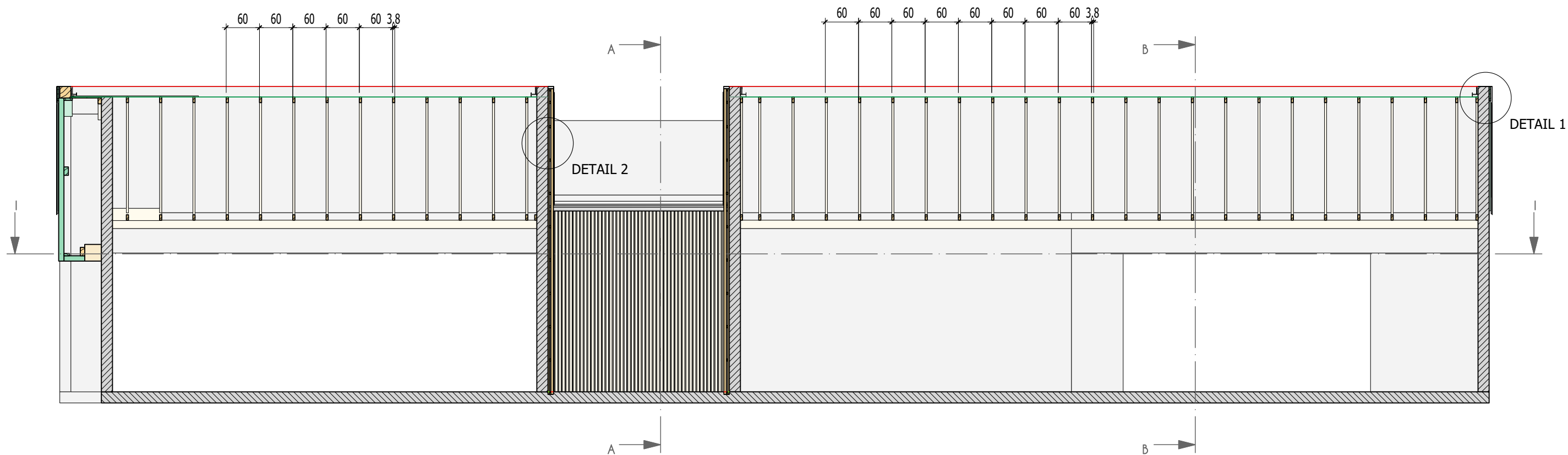
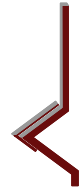

Coupe : C-C
 Echelle : 1:75

GAINWORK

 <p>10 Route de Matxinbordako Bidea 64250 ESPELETTE</p> <p>05 59 93 28 57 contact@itoiz.fr</p>	Projet: Construction d'un EHPAD - L'Argenté		Ref. plan : CHARPENTE LOGIS G - Page 8	Indice :
	Maitre d'ouvrage: CHI MONT DE MARSAN		Phase :	Date : 17.11.2025
	Ville: Espelette		Echelle: 1/75	Numéro de page: 17
Maitre d'oeuvre: AIA Architectes				

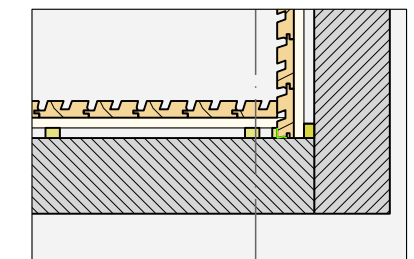
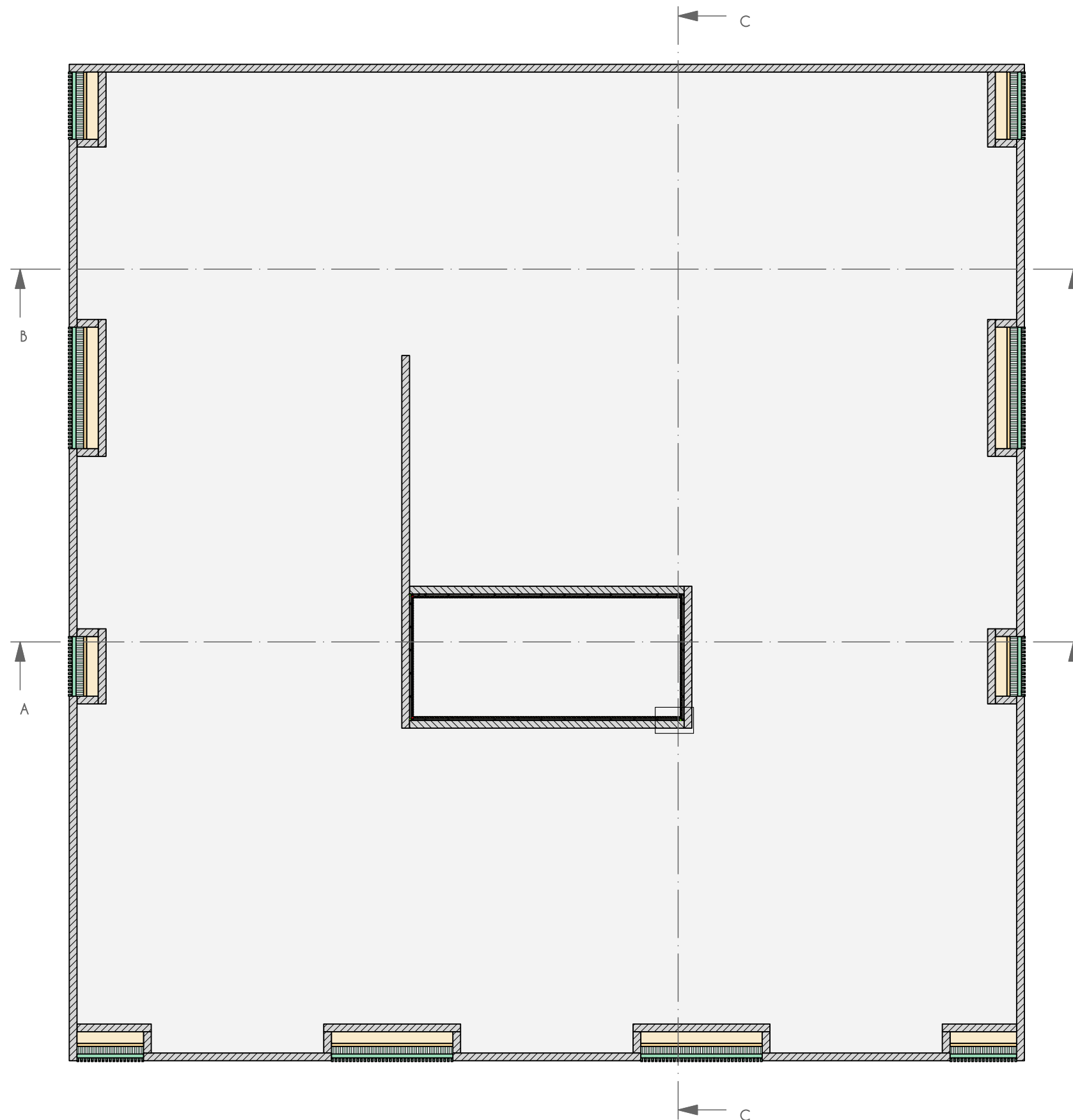

Ech. 1:20

Coupe : I-I
Echelle : 1:125



10 Route de Matxinbordako Bidea
64250 ESPELETTE

05 59 93 28 57
contact@itoiz.fr

Projet: Construction d'un EHPAD - L'Argenté		Ref. plan : CHARPENTE LOGIS G - Page 9	Indice :
Maitre d'ouvrage: CHI MONT DE MARSAN		Phase :	Date : 17.11.2025
Ville: Espelette		Echelle: 1/125	Numéro de page: 18
Maitre d'oeuvre: AIA Architectes			