



**Projet :**  
**OEYREPORT**

**Adresse :**

**RUE DE OEYREPORT  
40180 OEYRELUY**

**Zone / partie du projet :**

**BATIMENT C**

**Maitre d'ouvrage :**



**Architecte :**



**Bureau de contrôle :**

**ALPES  
CONTRÔLES**

Phase :	<b>EXE</b>	<b>PLANS DE CHARPENTE</b>	Echelles :	1/-
Plan n° :	<b>01</b>		Dessiné par :	
			Contrôlé par :	B.I.

indice :	date :	modifications :
<b>A</b>	04/08/2025	- Première diffusion
<b>B</b>	27/10/2025	- Modification local VMC et "Détail 01"

<b>Matériaux</b>	<b>QUALITES MATERIAUX :</b>	<b>TRAITEMENTS :</b>	<b>QUINCAILLERIE :</b>
	- Bois massif résineux : C24 - Chêne massif : D30 - Bois lamellé-collé : GL24h - Acier : S235	- Bois int. : Classe II (anti-termites) - Bois ext. : Classe III (TAC pour bois ext.) - Acier ext. : Galvanisé - Acier int. : Peinture antirouille	- Boulons (ass. bois/métal) : cl. 6.8 - Broches (ass. bois/métal) : cl. 4.6 - Boulons (ass. métal/métal) : cl. 8.8

<b>Hypothèses calculs</b>	<b>CHARGES PERMANENTES :</b>	<b>CHARGES CLIMATIQUES :</b>
	- CHARPENTE (pente = 35%) : couverture : 55 daN/m <sup>2</sup> autre : 30 daN/m <sup>2</sup>	- NEIGE : région : A2 Sk = 45 daN/m <sup>2</sup> altitude : <200m Sad = 100 daN/m <sup>2</sup> ΔS1 = 0 daN/m <sup>2</sup>
	- PLANCHER : plancher bois (cas courant) : ... daN/m <sup>2</sup> autre... : ... daN/m <sup>2</sup>	- VENT : zone : 2 vb = 24 daN/m <sup>2</sup> site : normal Qp = 65 daN/m <sup>2</sup> cat. terrain : IIIa
<b>CHARGES D'EXPLOITATION / ENTRETIEN :</b> - suivant NF EN 1991-1-1 + NF P 06-111-2	- SEISME : zone : 2 - FAIBLE cat. bâtiment : II classe sol : C	

**Entreprise de charpente**



Charpente - Couverture - Zinguerie - Menuiseries

route Matxinbordako Bidea  
64250 ESPELETTE

tel : 05.59.93.28.57  
fax : 05.59.93.91.72  
mail : contact@itoiz.fr  
web : www.itoiz.fr

Ces plans sont la propriété de la SARL ITOIZ et ne peuvent servir que pour le chantier ci-dessus

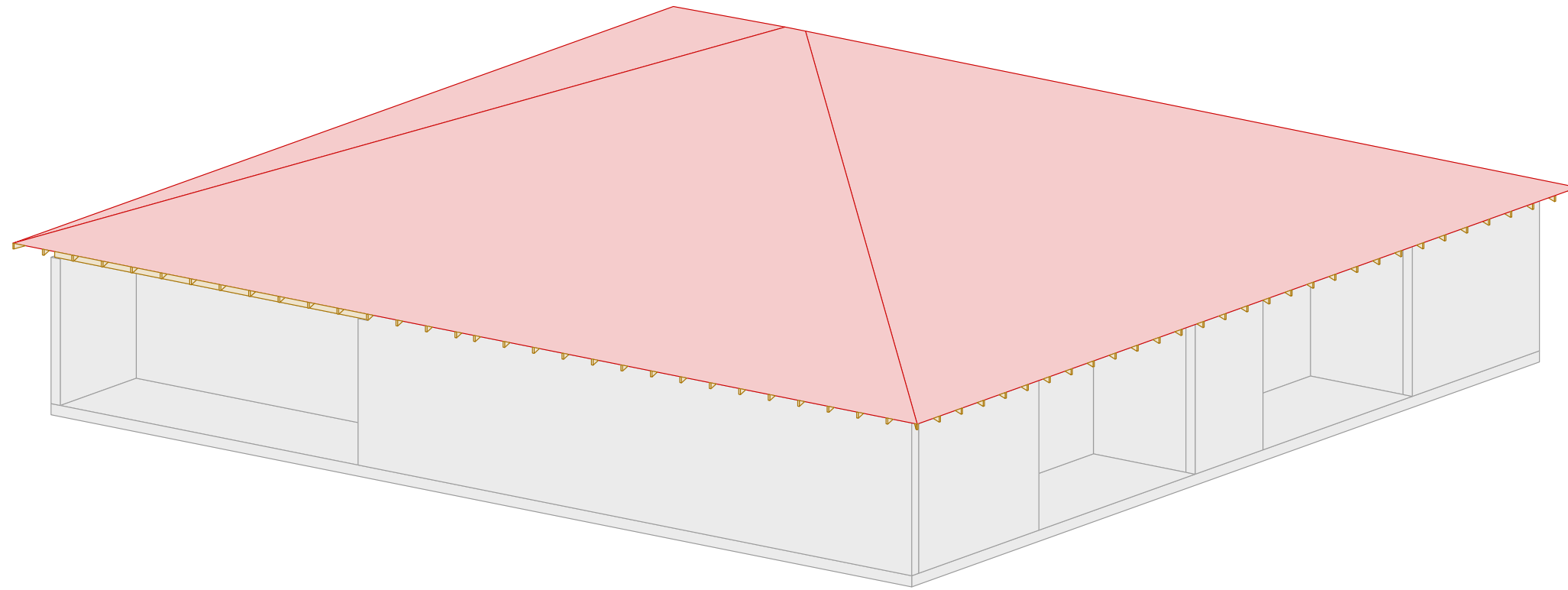
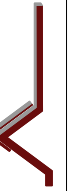

Ech: 1:100  
AXONOMETRIE

gaw.rk



10 Route de Matxinbordako Bidea  
64250 ESPELETTE

05 59 93 28 57  
contact@itoiz.fr

Projet:	OEYREPORT		Indice :	B	
Maitre d'ouvrage:	XL HABITAT	Phase :	EXE	Date :	27.10.2025
Ville:	Oeyreluy			Echelle:	1/-
Maitre d'oeuvre:	ARCAD				

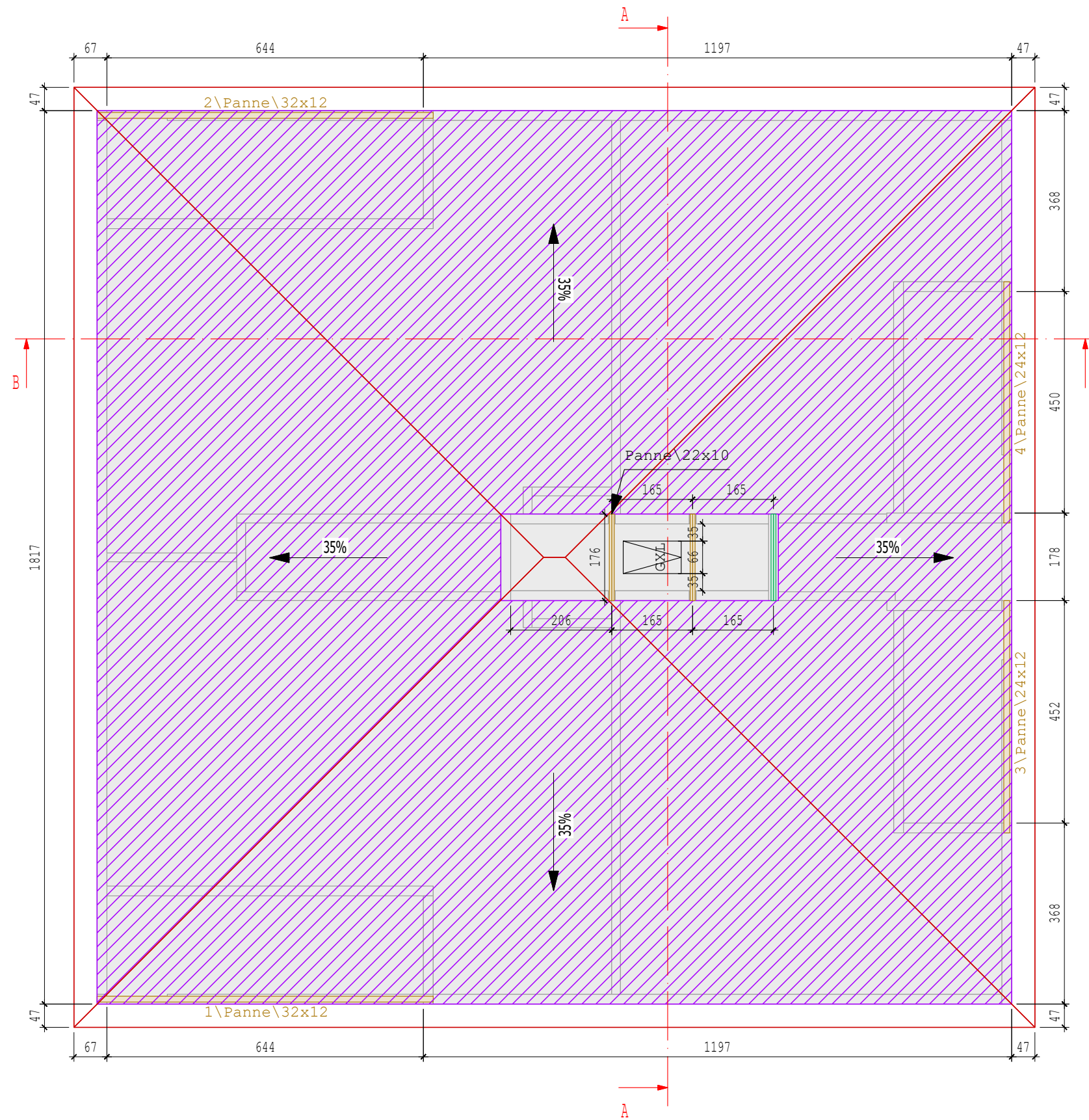

Ech: 1:100  
**CHARPENTE - VUE EN PLAN**

GAINW.RK

 <p>10 Route de Matxinbordako Bidea 64250 ESPELETTE</p> <p>05 59 93 28 57 contact@itoiz.fr</p>	Projet: <b>OËYREPORT</b>	Indice : <b>B</b>	
	Maître d'ouvrage: XL HABITAT	Phase : <b>EXE</b>	Date : 27.10.2025
	Ville: Oeyreluy	Echelle: 1/-	Numéro de page: 3
Maître d'oeuvre: ARCAD			

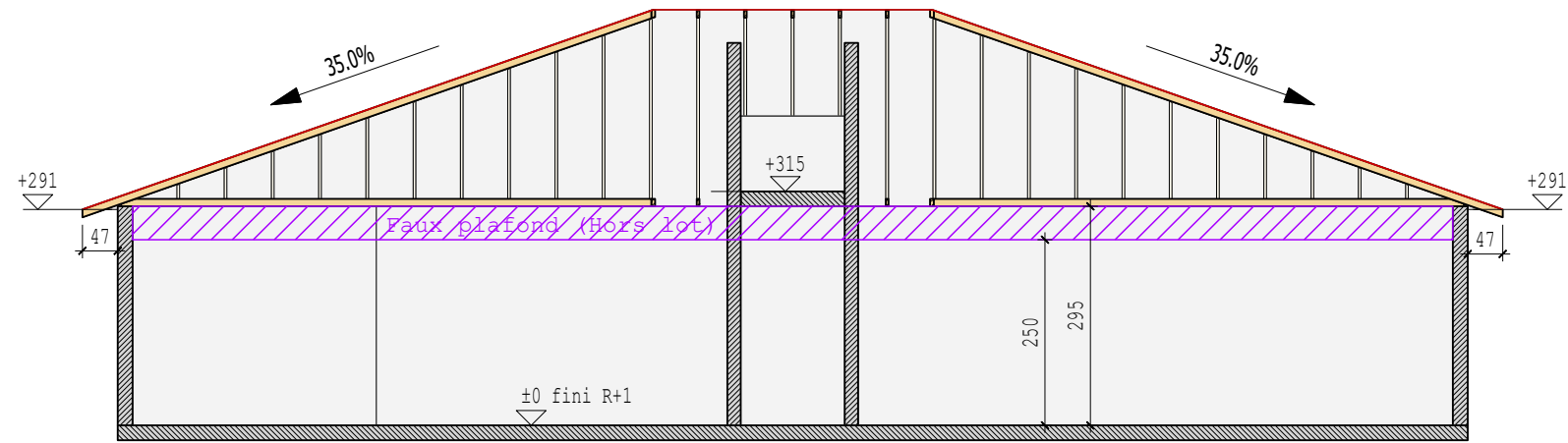

Ech: 1:100  
COUPE A-A

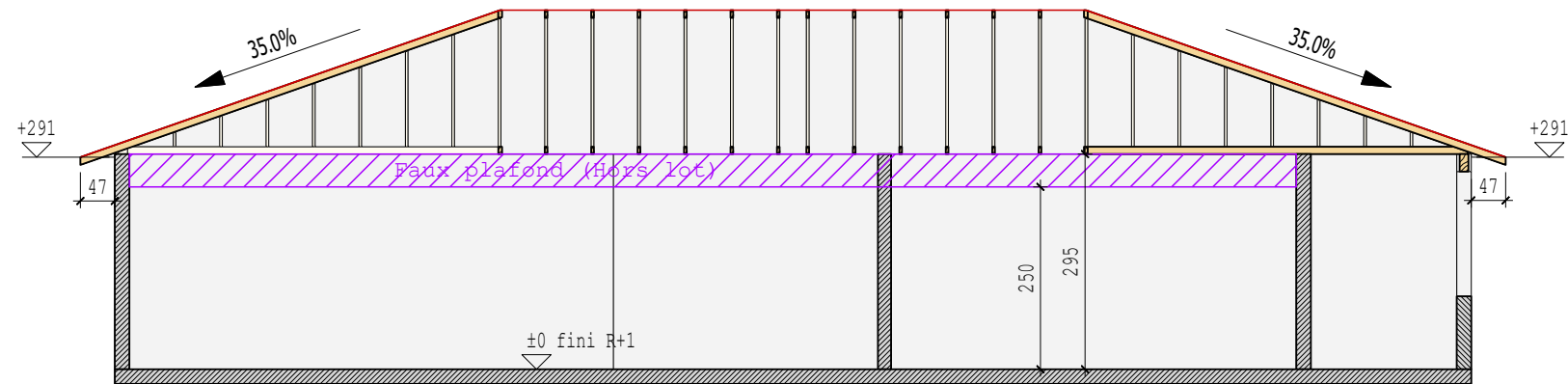

Ech: 1:100  
COUPE B-B



La cote +/-0cm équivaut ici à la cote architecte +2.75 m (sol fini R+1). A VALIDER PAR L'ARCHITECTE.



10 Route de Matxinbordako Bidea  
64250 ESPELETTE

05 59 93 28 57  
contact@itoiz.fr

Projet:

OEYREPORT

Indice :

B

Maitre d'ouvrage: XL HABITAT

Phase : EXE

Date : 27.10.2025

Ville: Oeyreluy

Maitre d'oeuvre: ARCAD

Echelle: 1/-

Numéro de page: 4

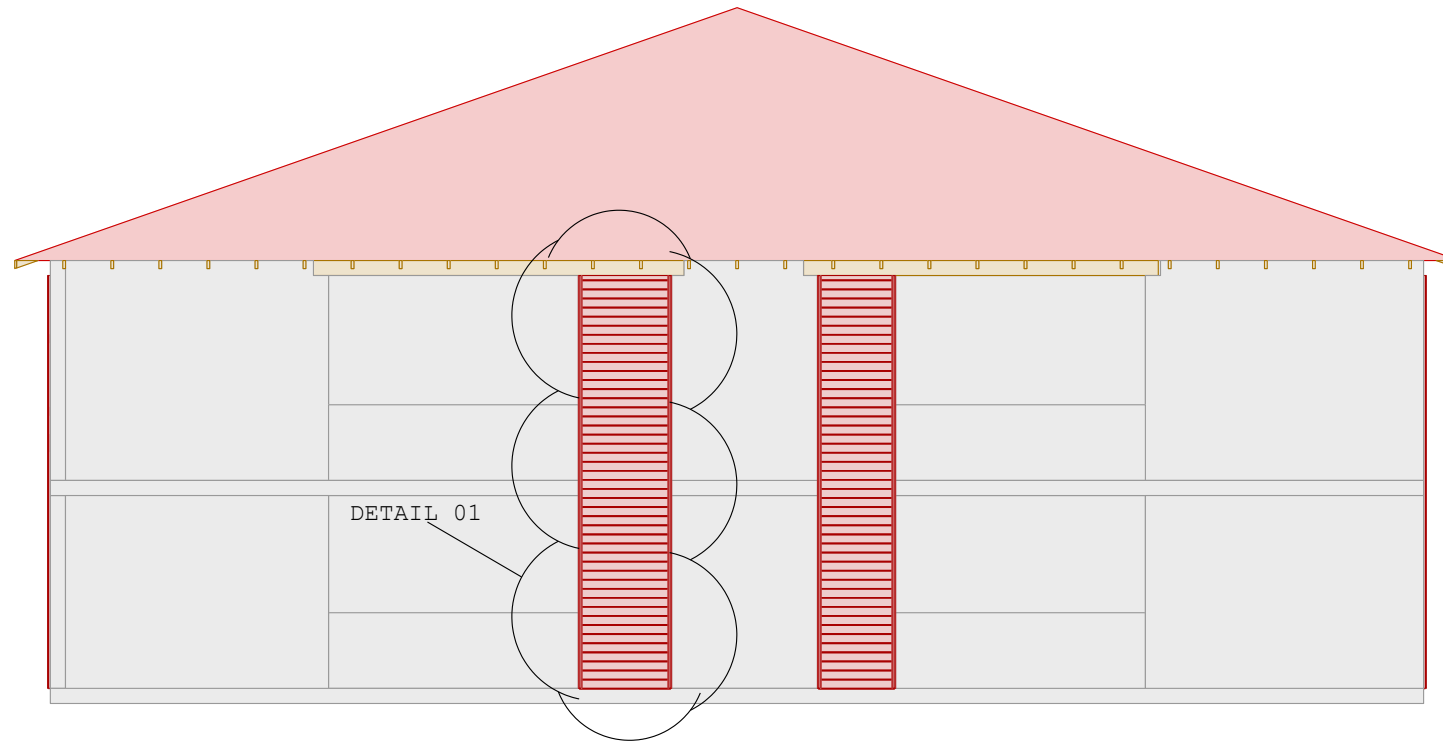

FACADE Ech: 1:100

DETAIL 01 Ech: 1:10

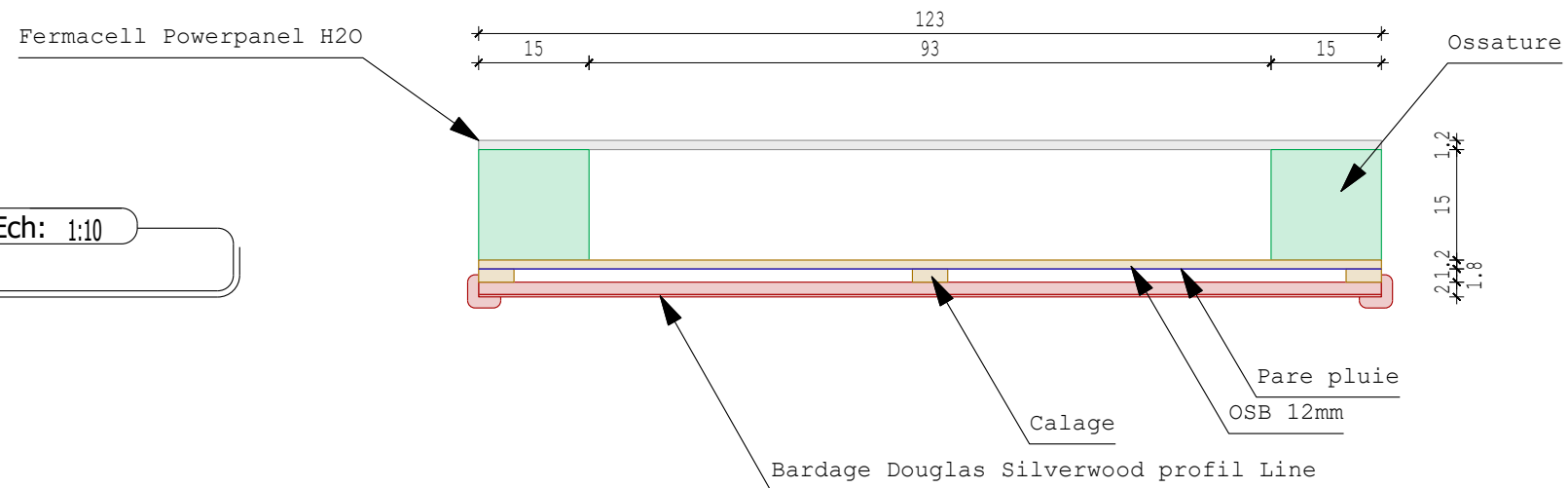

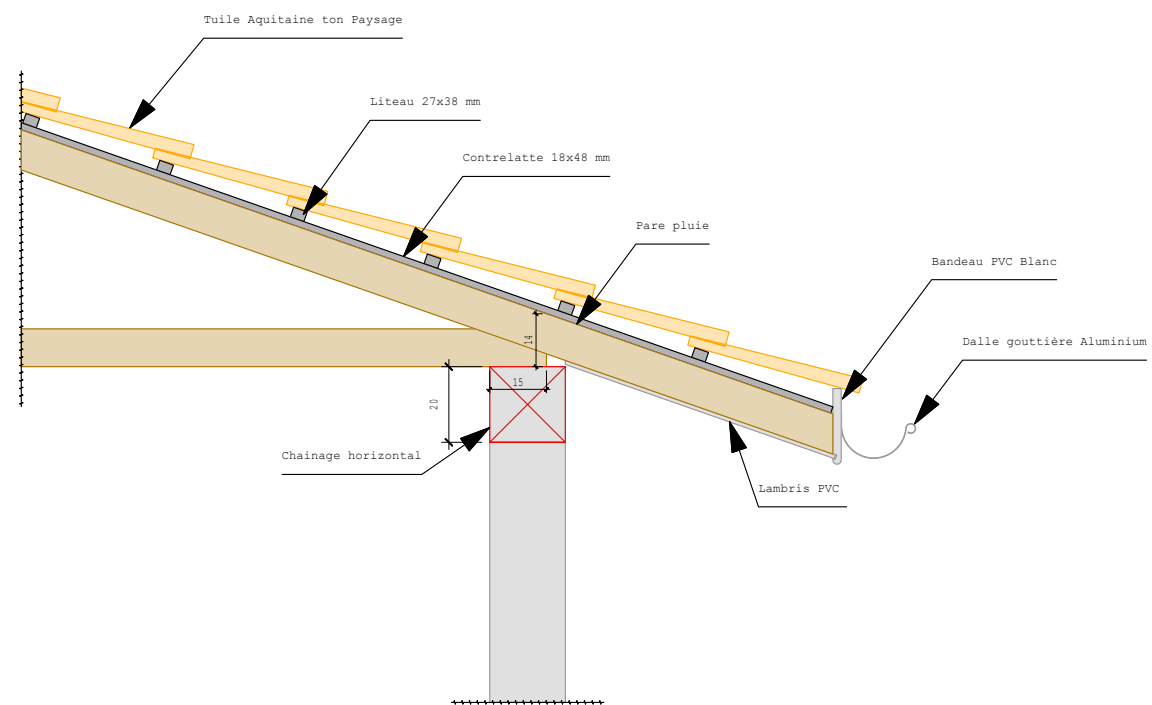

Ech: 1:20  
**DETAIL BAS DE PENTE**

GEOWORK

 10 Route de Matxinbordako Bidea 64250 ESPELETTE 05 59 93 28 57 contact@itoiz.fr	Projet:	<b>OYREPORT</b>		Indice :	<b>B</b>
	Maitre d'ouvrage:	XL HABITAT		Phase :	<b>EXE</b>
	Ville:	Oeyreluy		Date :	27.10.2025
	Maitre d'oeuvre:	ARCAD		Echelle:	1/-
				Numéro de page:	6