

HABITAT SUD ATLANTIC
2 Ch. de l'Abbé de Cestac
64 108 BAYONNE



CONSTRUCTION DE 19 LOGEMENTS ET
DE 2 LOCAUX COMMERCIAUX
Coeur de bourg ancien
40 390 SAINT-MARTIN DE-SEIGNANX

913 ARCHITECTES
11 Chemin Reboul
31 100 TOULOUSE



DOSSIER MARCHÉ_A
Carnet de détails

FAISA	ESQ	APS	APD	DPC	PRO	DCE	ACT	MARC.	DET	AOR	DOE
-------	-----	-----	-----	-----	-----	-----	-----	-------	-----	-----	-----

Référence Projet : 2302_SEIGNANX
Phase Projet : MARC_A : Détails
Date émission : 12/02/2025

MARC_A

DÉTAILS : Colombages bois rapportés niveau R+3

Repérages : Façade Nord-Est 1/200°



Repérages : Façade Nord-Ouest 1/200°

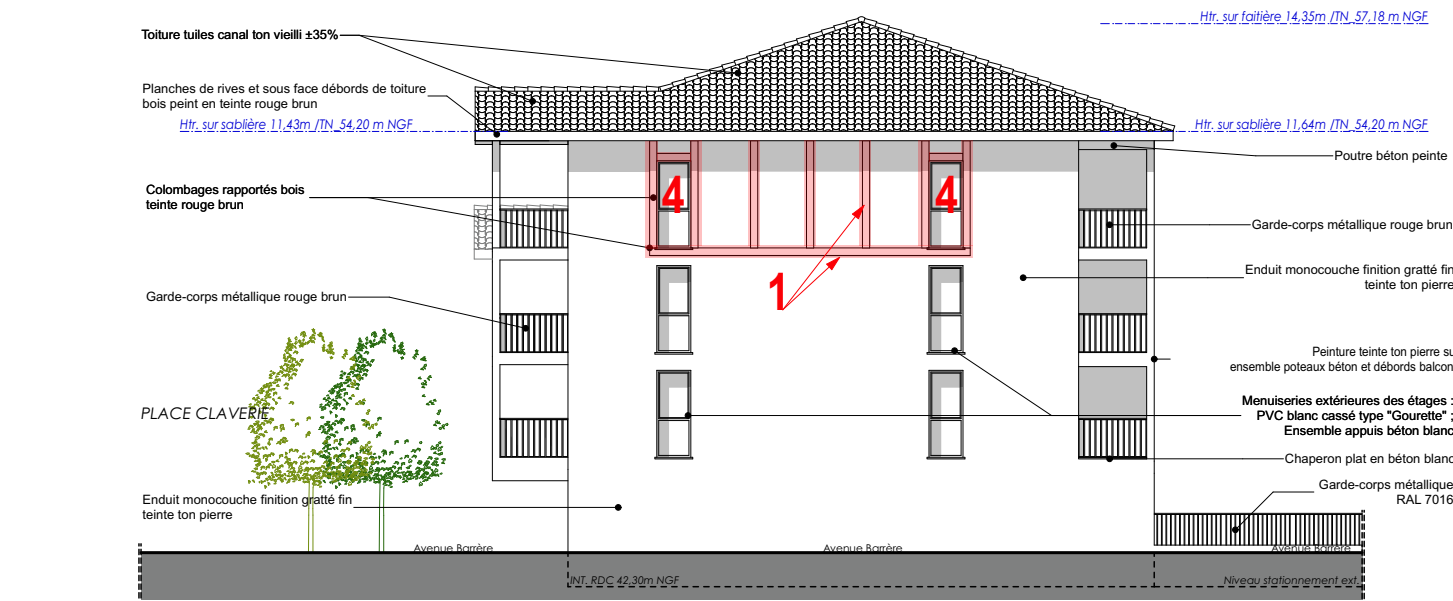

LÉGENDE COLOMBAGES Teinte équivalent rouge landais

- 1. Colombage bois rapporté horizontal, largeur 20 cm
- 2. Colombage bois rapporté encadrement fenêtre, largeur 20 cm (cf. détail ci-dessous)
- 3. Colombage bois rapporté encadrement baie vitrée, largeur 20 cm (cf. détail ci-dessous)
- 4. Colombage bois rapporté encadrement porte fenêtre, largeur 20 cm (cf. détail ci-dessous)

2. Détail colombages sur fenêtre 1/50°

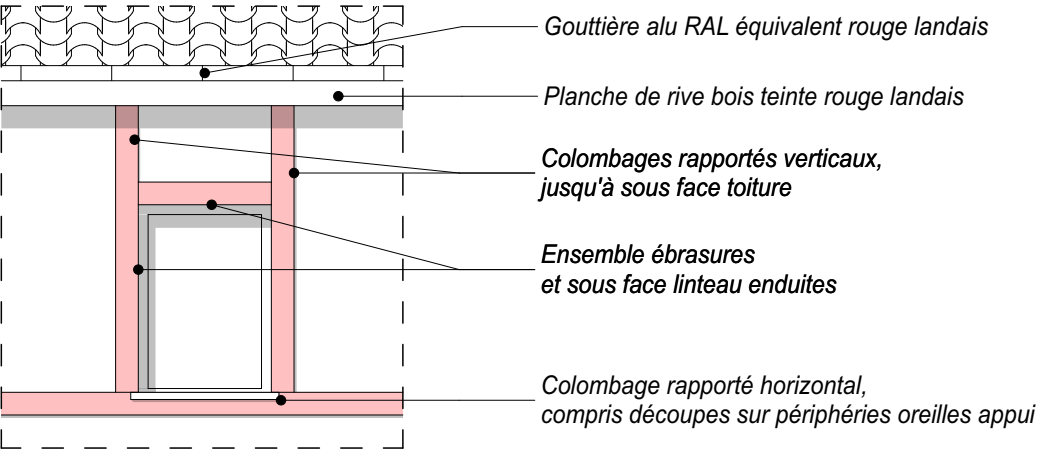

3. Détail colombages sur baie vitrée sur Place Claverie 1/50°

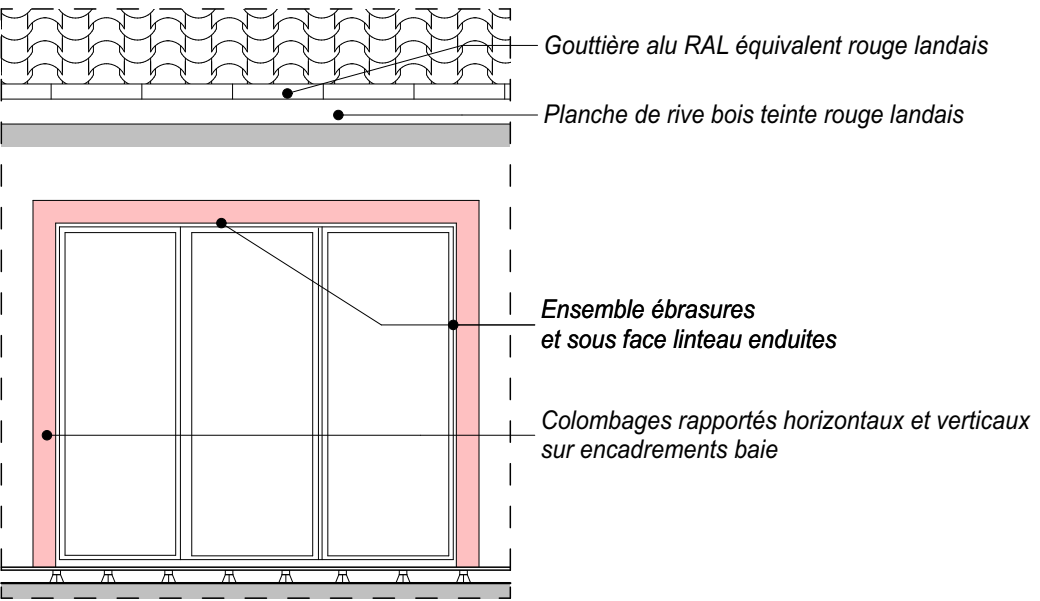

4. Détail colombages sur porte fenêtre 1/50°

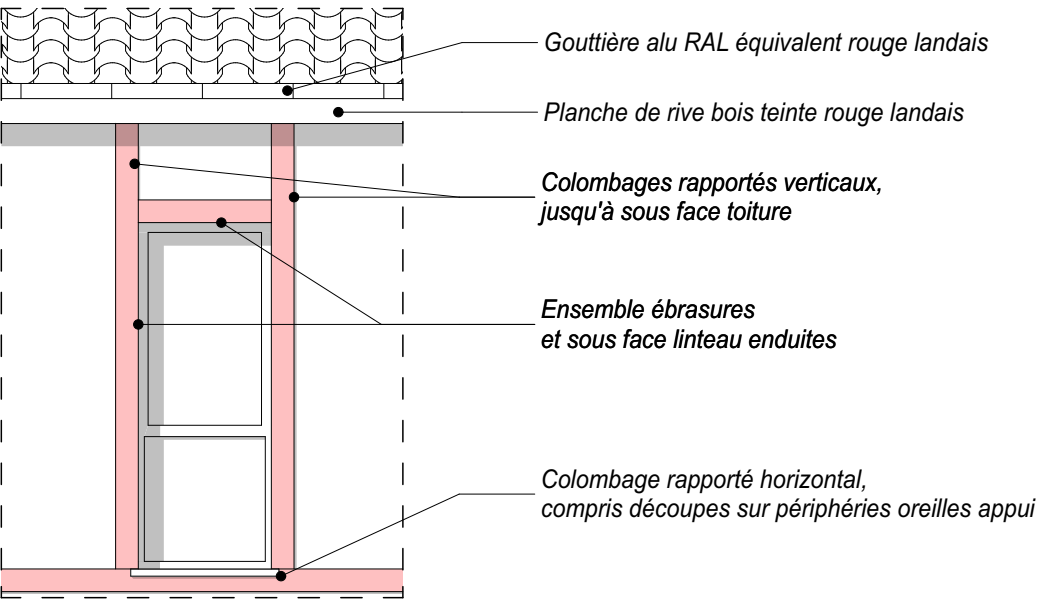

<div>AFFAIRE : 2302_SEIGNANX</div> <div>CONSTRUCTION DE 19 LOGEMENTS</div> <div>Ilôt Claverie</div> <div>40 390 SAINT-MARTIN-DE-SEIGNANX</div>	<div>PHASE : MARCHÉ .Carnet de Détails</div> <div>INDICE : A</div>	<div>913</div> <div>ARCHITECTES</div>	<div>Maître d'Oeuvre</div> <div>913 ARCHITECTES</div> <div>11 Chemin Reboul</div> <div>31 100 TOULOUSE</div>	<div></div> <div>Maître d'Ouvrage</div> <div>HABITAT SUD ATLANTIC</div> <div>2 Chemin de l'Abbé Cestac</div> <div>64 108 BAYONNE</div>	<div>MARC_A</div> <div>12/02/2025</div>
	<div>Détail colombages bois (Façades Nord-Est & Nord-Ouest)</div>				

DÉTAILS : Colombages bois rapportés niveau R+3

Repérages : Façade Sud_Ouest

1/200°

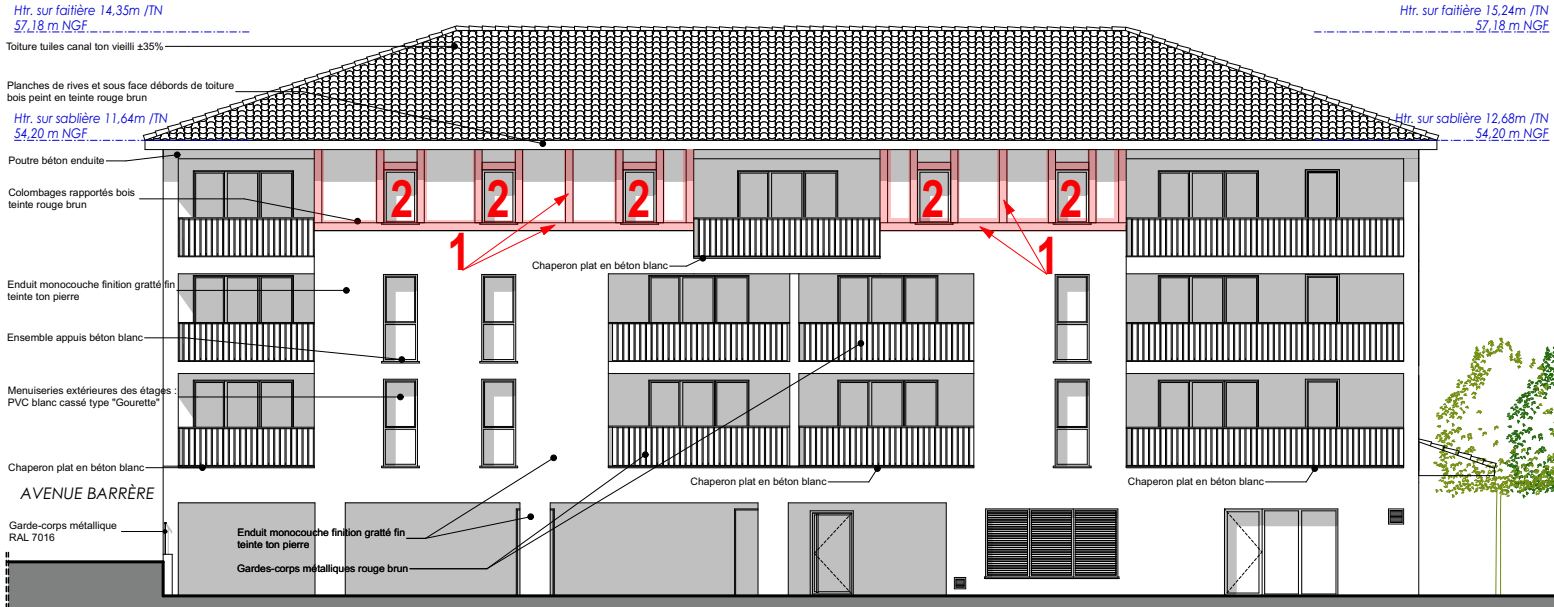

2. Détail colombage sur fenêtre

1/50°

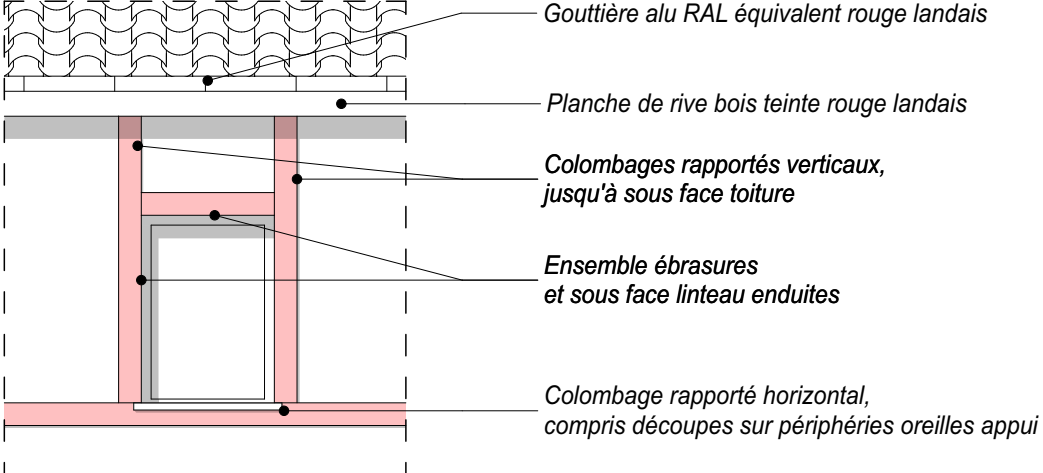

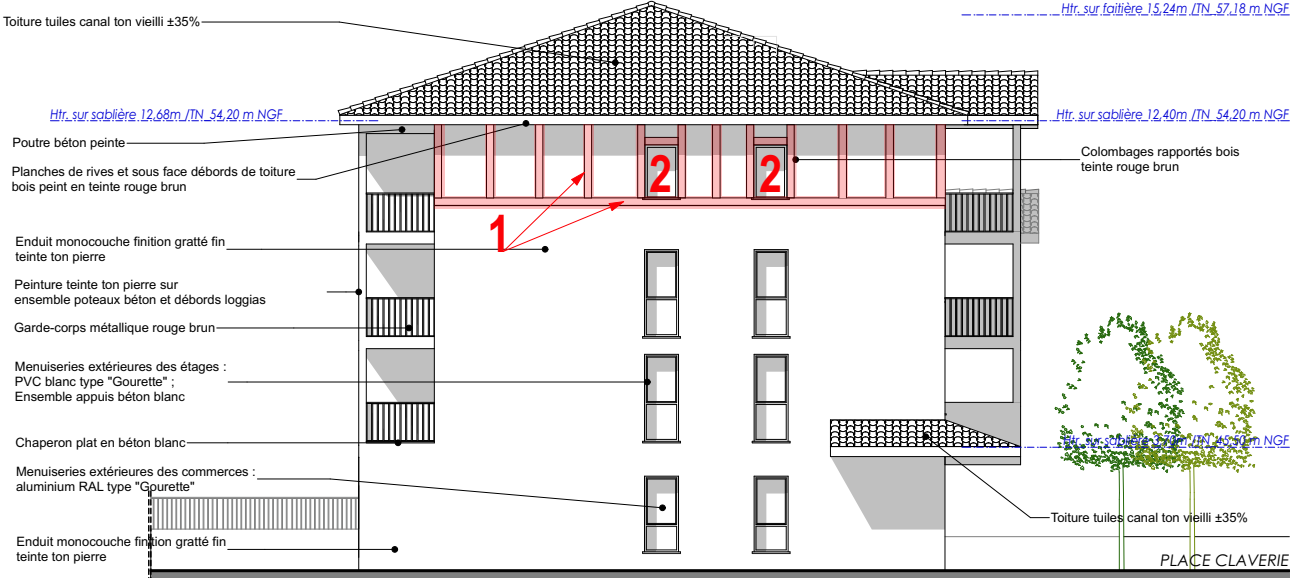

Repérages : Façade Sud-Est

1/200°



LÉGENDE COLOMBAGES Teinte équivalent rouge landais

1. Colombage bois rapporté horizontal, largeur 20 cm
2. Colombage bois rapporté encadrement fenêtre, largeur 20 cm (cf. détail ci-dessous)
3. Colombage bois rapporté encadrement baie vitrée, largeur 20 cm (cf. détail ci-dessous)
4. Colombage bois rapporté encadrement porte fenêtre, largeur 20 cm (cf. détail ci-dessous)

AFFAIRE : 2302_SEIGNANX CONSTRUCTION DE 19 LOGEMENTS Ilôt Claverie 40 390 SAINT-MARTIN-DE-SEIGNANX	PHASE : MARCHÉ .Carnet de Détails INDICE : A		Maître d'Oeuvre 913 ARCHITECTES 11 Chemin Reboul 31 100 TOULOUSE		Maître d'Ouvrage HABITAT SUD ATLANTIC 2 Chemin de l'Abbé Cestac 64 108 BAYONNE	MARC_A 12/02/2025
	Détail colombages bois (Façades Sud-Ouest & Sud-Est)					

DÉTAILS : Garde-corps métallique - RAL équivalent rouge landais

1. Coupe de principe 1/25°

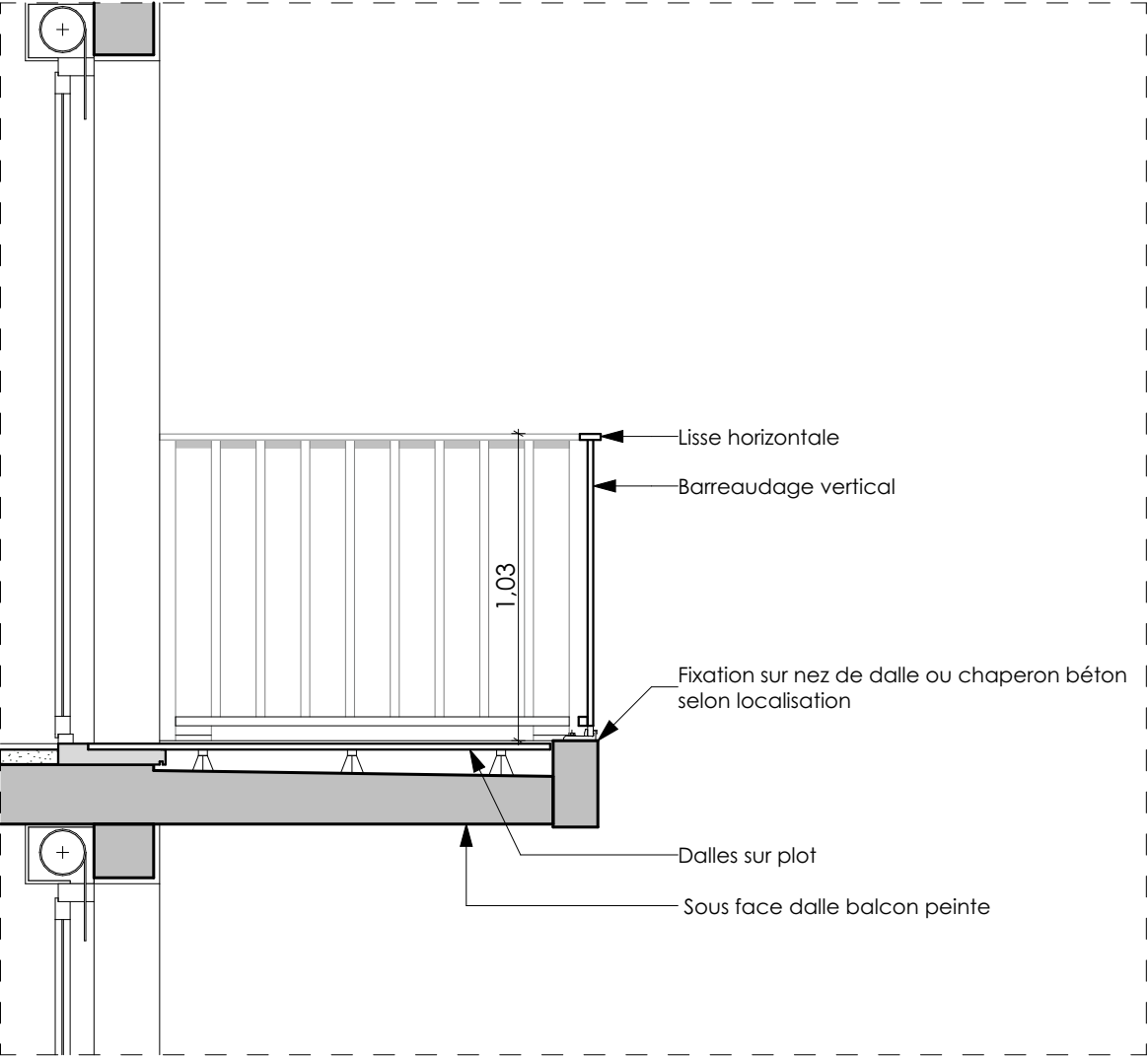

2. Vue de face principe 1/25°

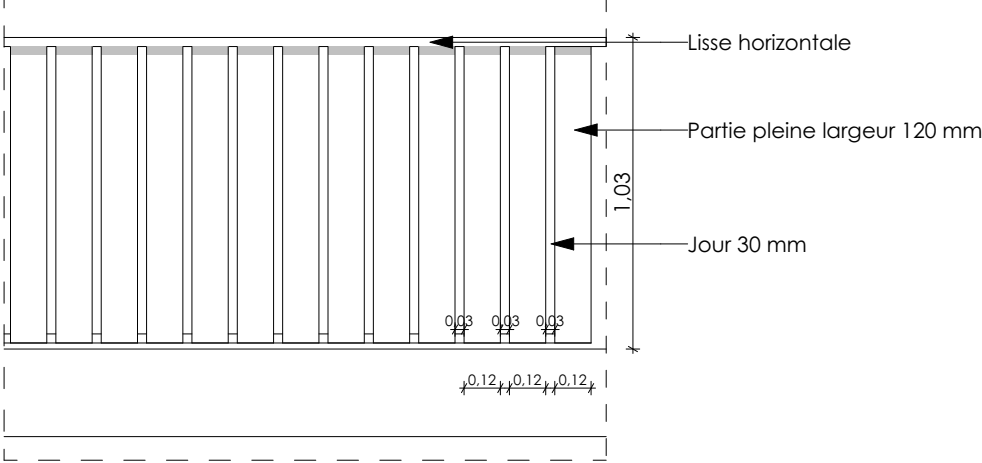

3. BALCONS CÔTÉ PLACE : Vues 3D de principe

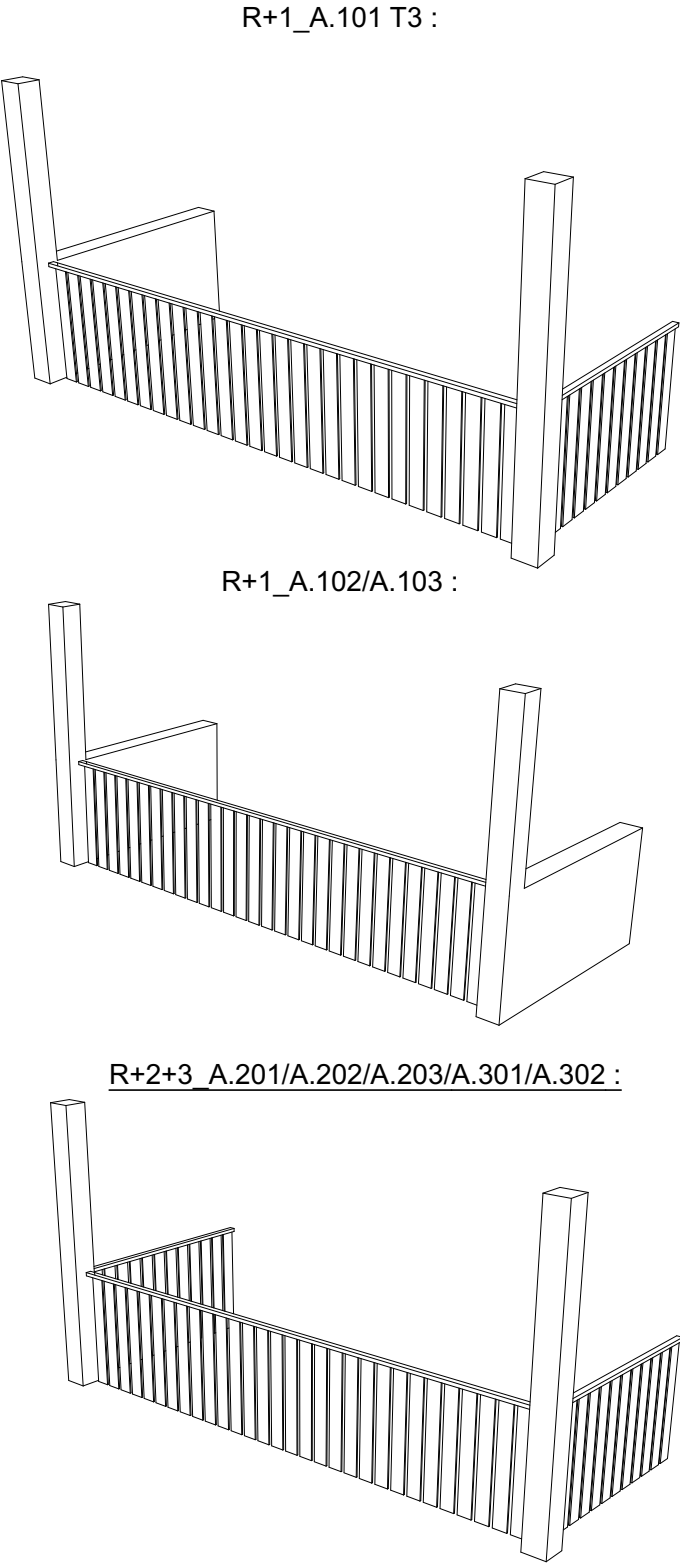

4. LOGGIAS FAÇADE SUD : Vues 3D de principe

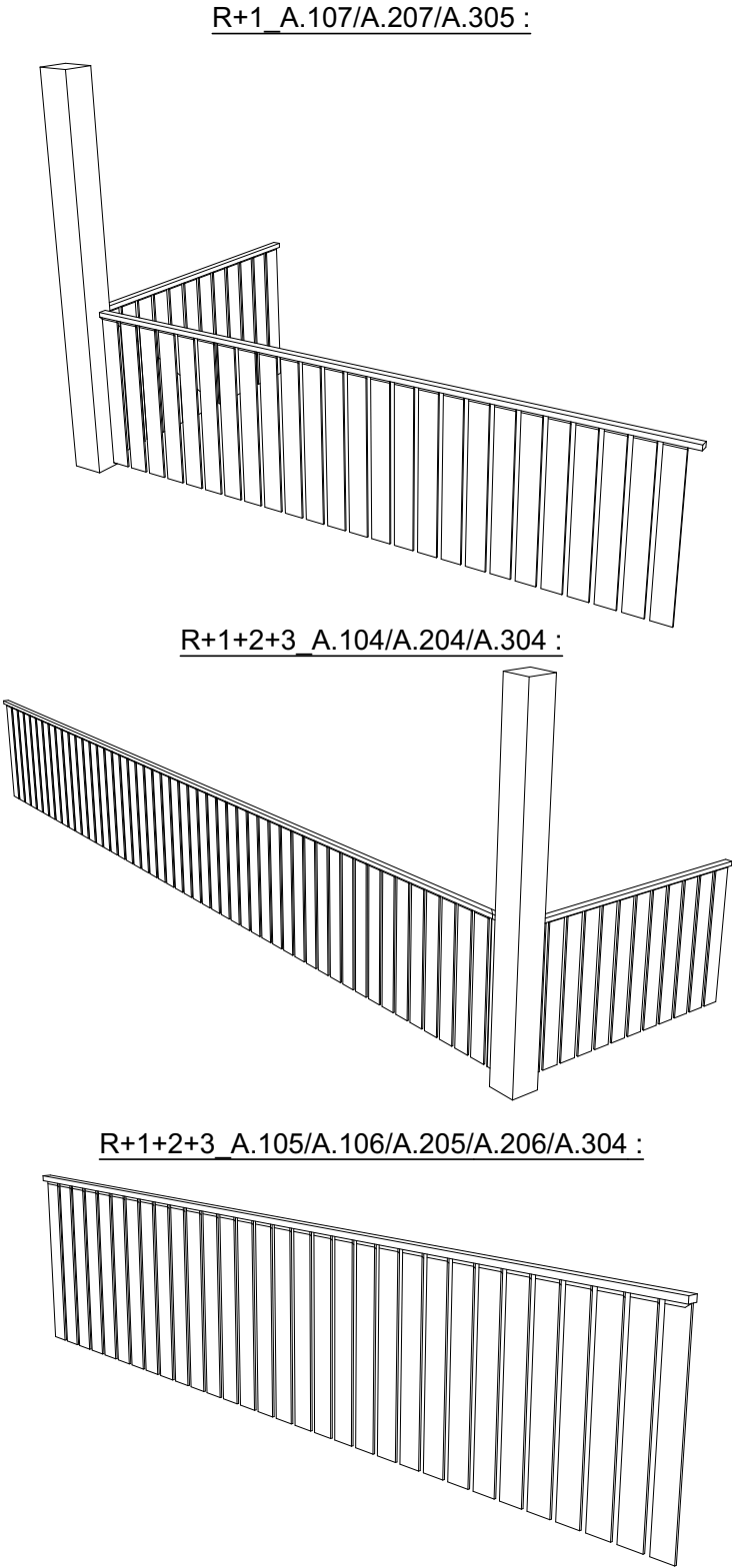

Appartement T2 :
A205

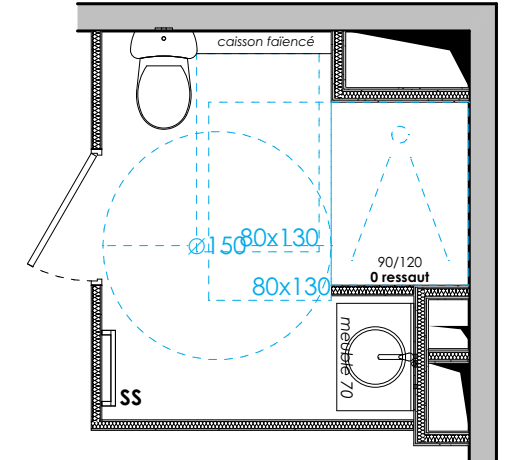
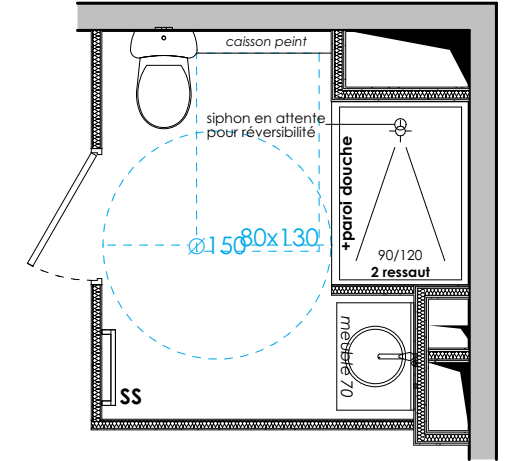

Appartements T3 :
A201-A301

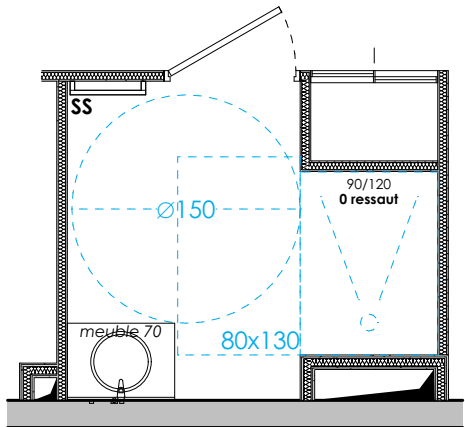
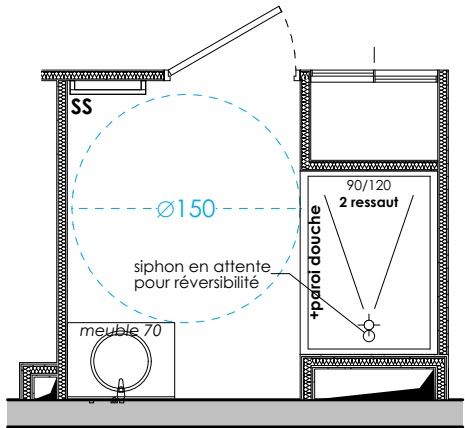

Appartements T3 :
A302

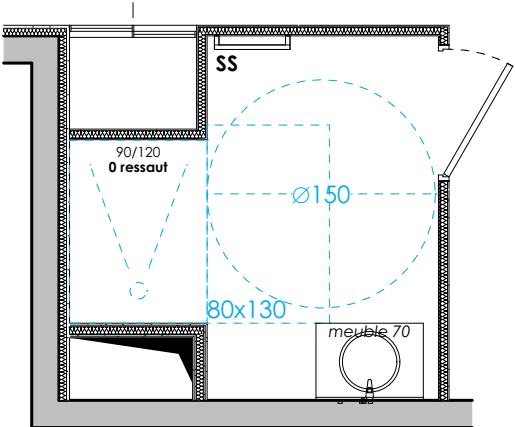
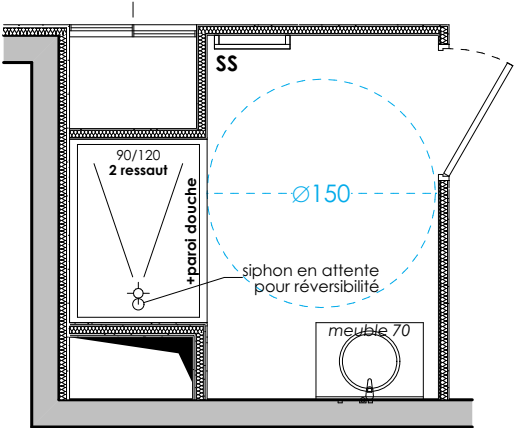

Appartements T3 :
A304

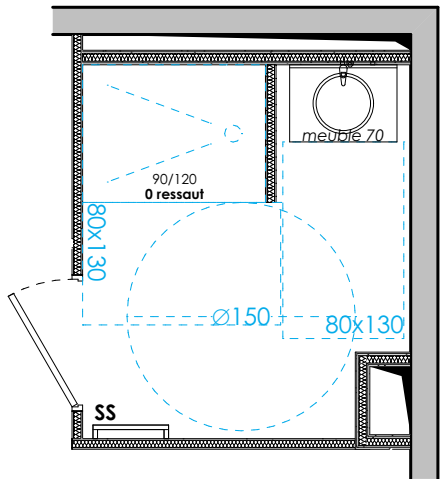
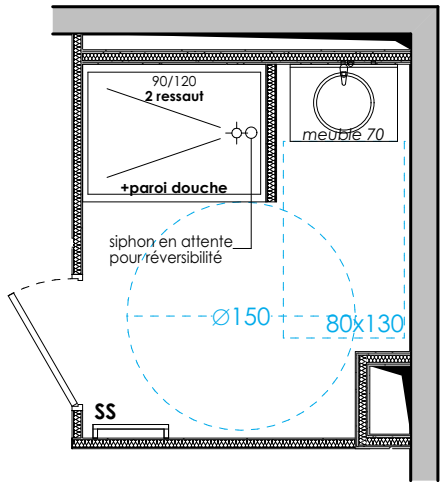

Appartements T4 :
A104-A204-A303

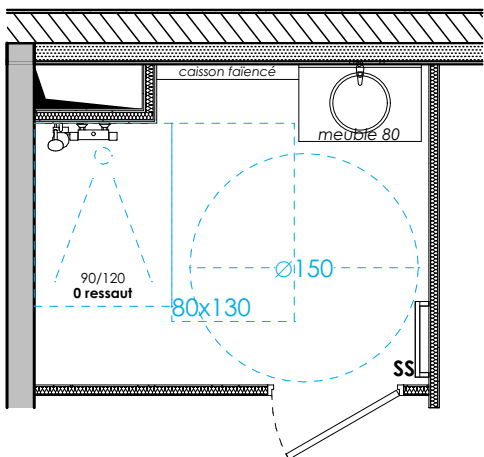
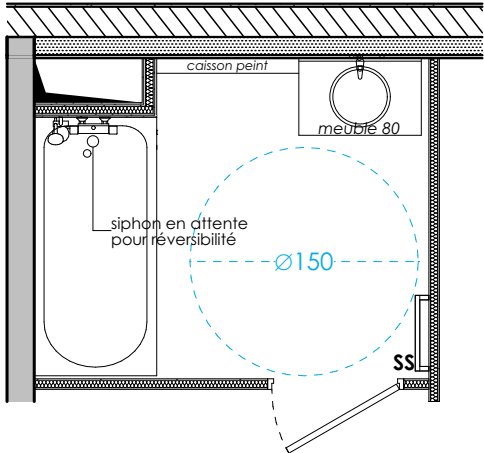

Appartement T4 :
A305

