



Projet :
Construction d'une école primaire

Adresse :
30 place Vernay
40700 Horsarrieu

Zone / partie du projet :
Batiment A

Maitre d'ouvrage :	Architecte :	Bureau de contrôle :
Commune d'Horsarrieu	Gauchez Muru	Veritas

Phase :	EXE	Plan de charpente	Echelles :	1/-
Plan n° :	02		Dessiné par :	R.L.
			Contrôlé par :	B.I.
indice :	date :	modifications :		
A	17/09/24	- première diffusion		
B	17/09/24	- modifications sections pannes		
C	18/10/24	- modification hypothèses de calculs		

Matériaux	<u>QUALITES MATERIAUX :</u> - Bois massif résineux : C24 - Chêne massif : D30 - Bois lamellé-collé : GL24h - Acier : S235	<u>TRAITEMENTS :</u> - Bois int. : Classe II (anti-termites) - Bois ext. : Classe III (TAC pour bois ext.) - Acier ext. : Galvanisé - Acier int. : Peinture antirouille	<u>QUINCAILLERIE :</u> - Boulons (ass. bois/métal) : cl. 6.8 - Broches (ass. bois/métal) : cl. 4.6 - Boulons (ass. métal/métal) : cl. 8.8
	<u>CHARGES PERMANENTES :</u> - CHARPENTE (pente = 35%) : couverture : 70 daN/m ² autre : 260 daN/m ² - PLANCHER : plancher bois (cas courant) : ... daN/m ² autre... : ... daN/m ² <u>CHARGES D'EXPLOITATION / ENTRETIEN :</u> - suivant NF EN 1991-1-1 + NF P 06-111-2	<u>CHARGES CLIMATIQUES :</u> - NEIGE : région : A2 Sk = 45 daN/m ² altitude : <200m Sad = 100 daN/m ² ΔS1 = 0 daN/m ² - VENT : zone : 2 vb = 24 daN/m ² site : normal Qp = 65 daN/m ² cat. terrain : II - SEISME : zone : 2 - Faible cat. bâtiment : III classe sol : C	

Entreprise de charpente



Charpente - Couverture - Zinguerie - Menuiseries

route Matxinbordako Bidea
64250 ESPELETTE

tel : 05.59.93.28.57
fax : 05.59.93.91.72
mail : contact@itoiz.fr
web : www.itoiz.fr

Ces plans sont la propriété de la SARL ITOIZ et ne peuvent servir que pour le chantier ci-dessus

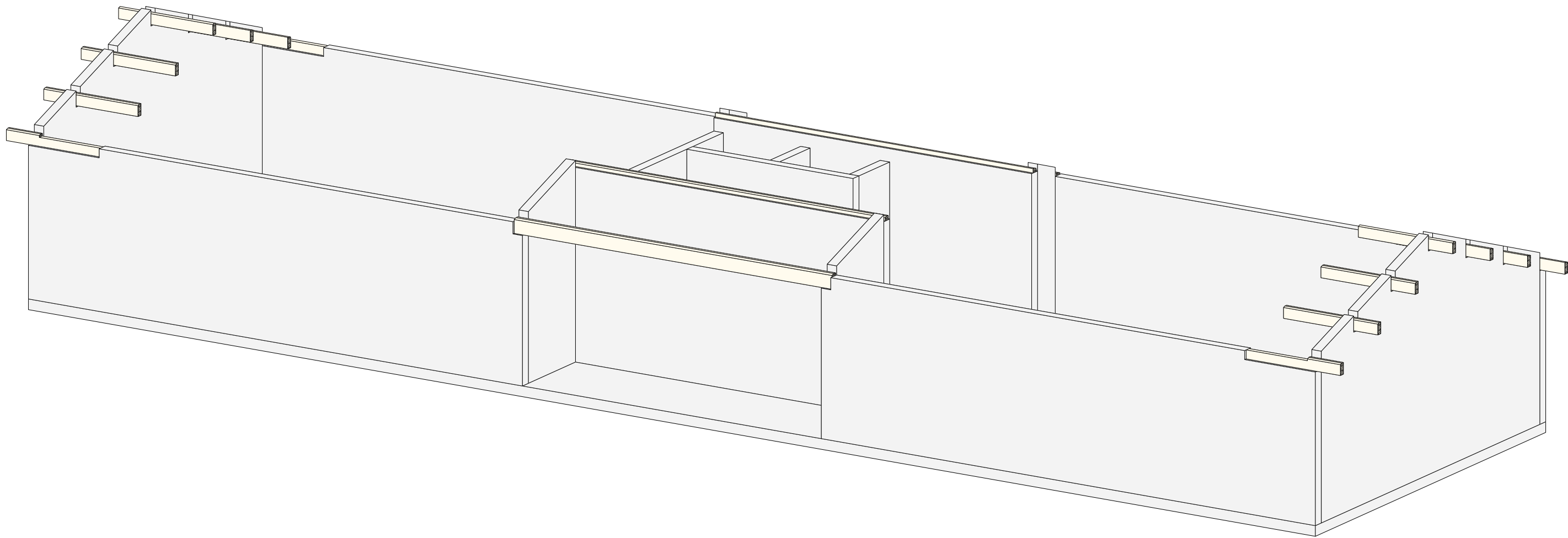

Vue : Axo standard
Echelle : 1:25

Geonwork

 <div>10 Route de Matxinbordako Bidea 64250 ESPELETTE</div> <div>05 59 93 28 57 contact@itoiz.fr</div>	Projet:	Construction d'une école primaire	Ref. plan : Plan de charpente - Axonométrie	Indice :	B
	Maitre d'ouvrage:	Commune d'Horsarrieu	Phase : EXE	Date :	18.10.2024
	Ville:	Horsarrieu		Numéro de page:	21
	Maitre d'oeuvre:	Gauche Muru	Echelle: 1/ 25		

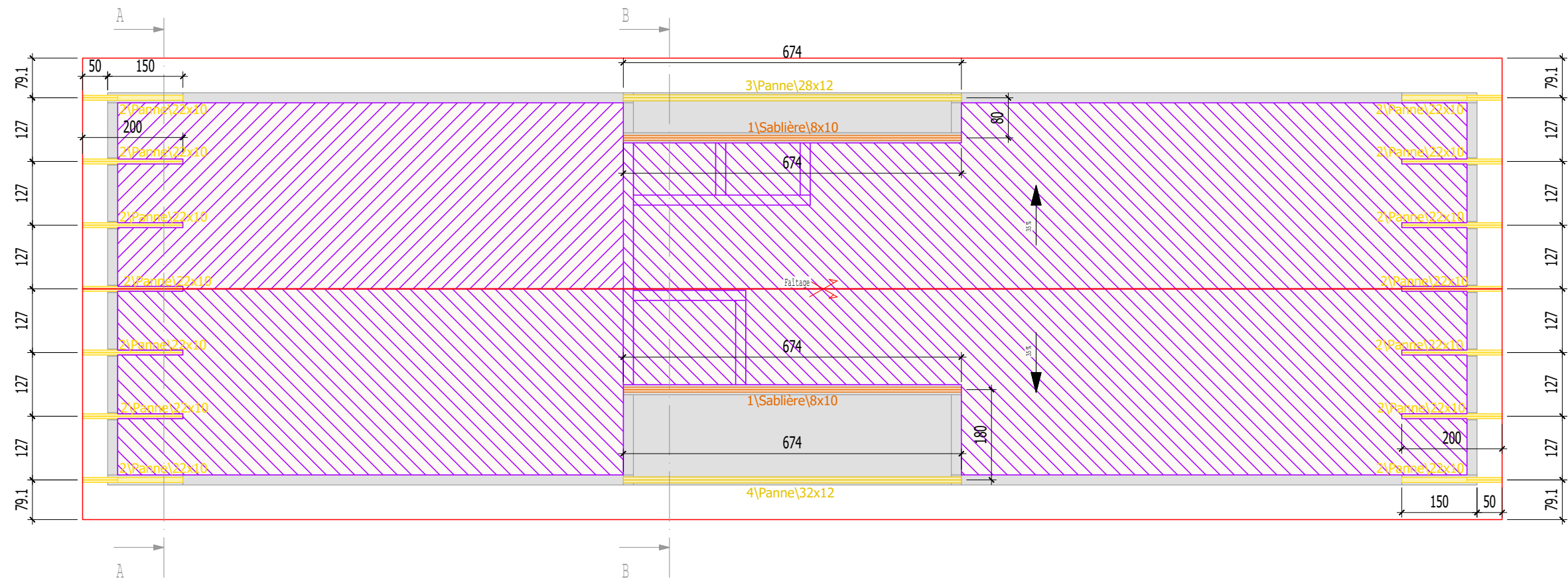
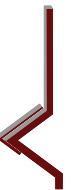

GeoWork



10 Route de Matxinbordako Bidea
64250 ESPELETTE

05 59 93 28 57
contact@itoiz.fr

Projet:	Construction d'une école primaire	Ref. plan : Plan de charpente - Vue en plan	Indice : B
Maitre d'ouvrage:	Commune d'Horsarrieu	Phase : EXE	Date : 18.10.2024
Ville:	Horsarrieu	Echelle: 1/ 25	Numéro de page: 22
Maitre d'oeuvre:	Gauche Muru		

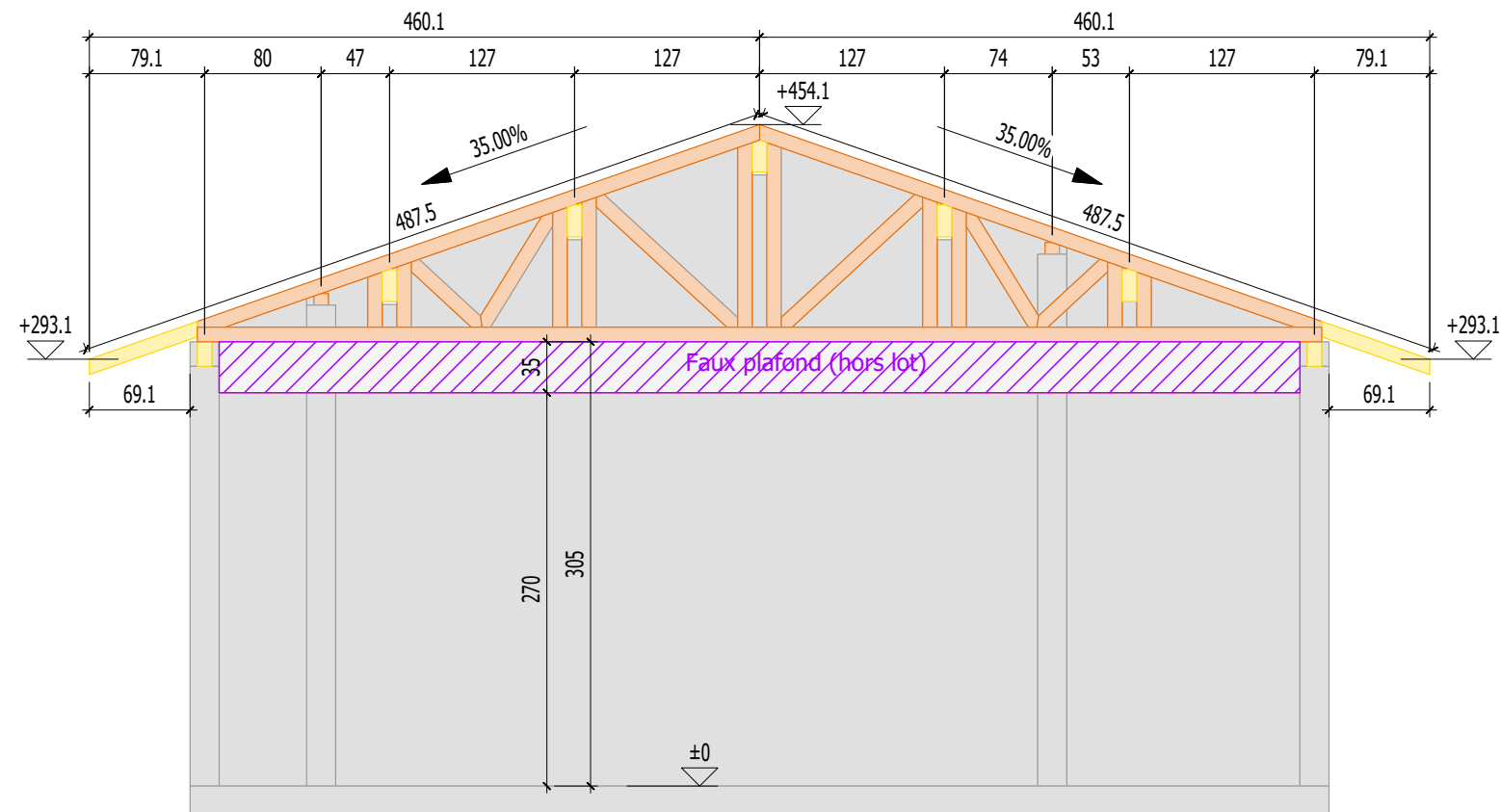

Ech: 1:50

COUPE A-A

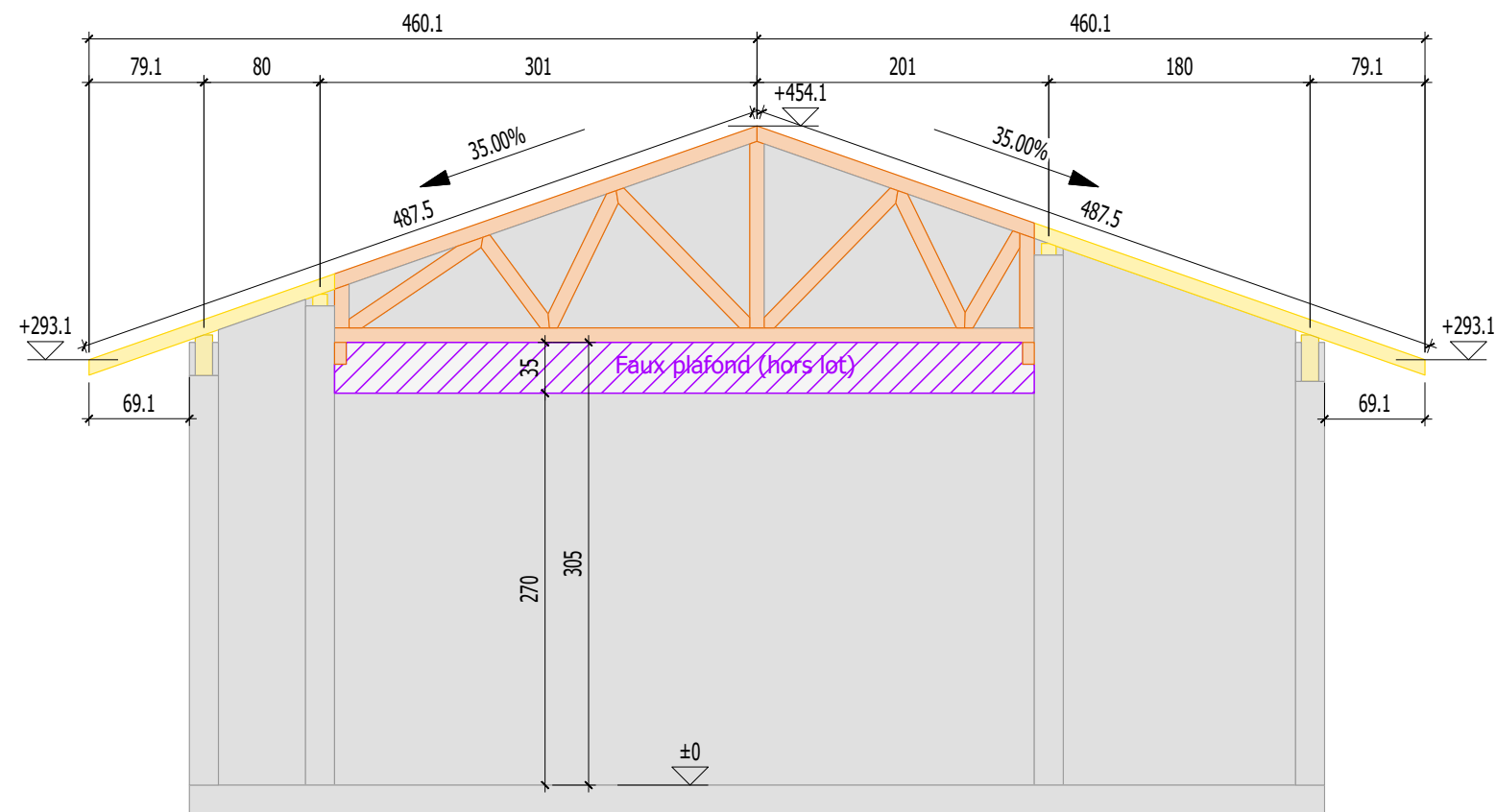

Ech: 1:50

COUPE B-B



10 Route de Matxinbordako Bidea
64250 ESPELETTE

05 59 93 28 57
contact@itoiz.fr

Projet:

Construction d'une école primaire

Maitre d'ouvrage:

Commune d'Horsarrieu

Ville:

Horsarrieu

Maitre d'oeuvre:

Gauche Muru

Ref. plan : Plan de charpente - Coupe AA / Coupe BB

Indice :

B

Phase :

EXE

Date :

18.10.2024

Echelle: 1/ 25

Numéro de page:

24