



Projet :
Construction d'une école primaire

Adresse :
30 place Vernay
40700 Horsarrieu

Zone / partie du projet :
Batiment B

Maitre d'ouvrage :		Architecte :	Bureau de contrôle :	
Commune d'Horsarrieu		Gauchez Muru	Veritas	

Phase :	EXE	Plans de charpente	Echelles :	1/-
Plan n° :	03		Dessiné par :	R.L.
			Contrôlé par :	B.I.
indice :	date :	modifications :		
A	08/10/24	- première diffusion		
B	14/10/24	- modifications plans		

Matériaux	<u>QUALITES MATERIAUX :</u>		<u>TRAITEMENTS :</u>		<u>QUINCAILLERIE :</u>	
	- Bois massif résineux :	C24	- Bois int. :	Classe II (anti-termites)	- Boulons (ass. bois/métal) :	cl. 6.8
	- Chêne massif :	D30	- Bois ext. :	Classe III (TAC pour bois ext.)	- Broches (ass. bois/métal) :	cl. 4.6
	- Bois lamellé-collé :	GL24h	- Acier ext. :	Galvanisé	- Boulons (ass. métal/métal) :	cl. 8.8
	- Acier :	S235	- Acier int. :	Peinture antirouille		
Hypothèses calculs	<u>CHARGES PERMANENTES :</u>		<u>CHARGES CLIMATIQUES :</u>			
	- CHARPENTE (pente = 35%) :		- NEIGE :	région :	A2	Sk = 45 daN/m²
	couverture :	70 daN/m²		altitude :	<200m	Sad = 100 daN/m²
	autre :	daN/m²				ΔS1 = 0 daN/m²
	- PLANCHER :		- VENT :	zone :	2	vb = 24 daN/m²
	plancher bois (cas courant) :	... daN/m²		site :	normal	Qp = 65 daN/m²
	autre... :	... daN/m²		cat. terrain :	II	
	<u>CHARGES D'EXPLOITATION / ENTRETIEN :</u>		- SEISME :	zone :	2 - Faible	
	- suivant NF EN 1991-1-1 + NF P 06-111-2			cat. bâtiment :	II	
				classe sol :	C	

Entreprise de charpente



Charpente - Couverture - Zinguerie - Menuiseries

route Matxinbordako Bidea
64250 ESPELETTE

tel : 05.59.93.28.57
fax : 05.59.93.91.72
mail : contact@itoiz.fr
web : www.itoiz.fr

Ces plans sont la propriété de la SARL ITOIZ et ne peuvent servir que pour le chantier ci-dessus

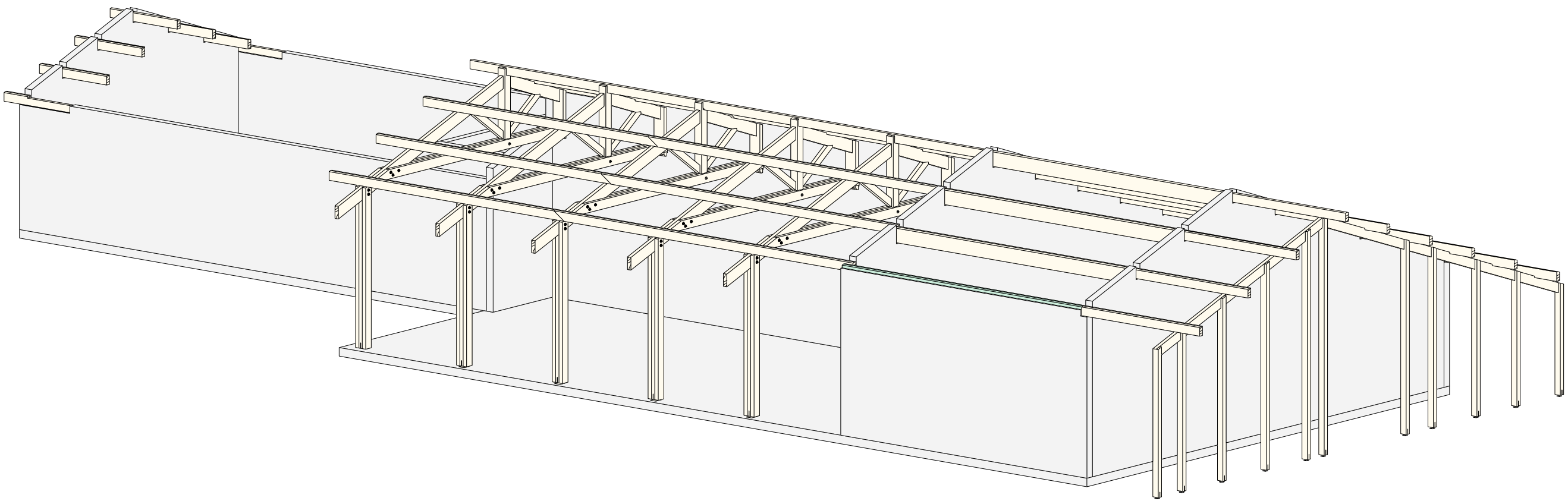

Vue : Axo standard
Echelle : 1:103

Geonwork

<div><div>10 Route de Matxinbordako Bidea 64250 ESPELETTE</div><div>05 59 93 28 57 contact@itoiz.fr</div></div>	Projet:	Construction d'une école primaire	Ref. plan : Plan de charpente - Axonométrie	Indice :	A
	Maitre d'ouvrage:	Commune d'Horsarrieu	Phase : EXE	Date :	14.10.2024
	Ville:	Horsarrieu		Numéro de page:	2
	Maitre d'oeuvre:	Gauche Muru	Echelle: 1/103		

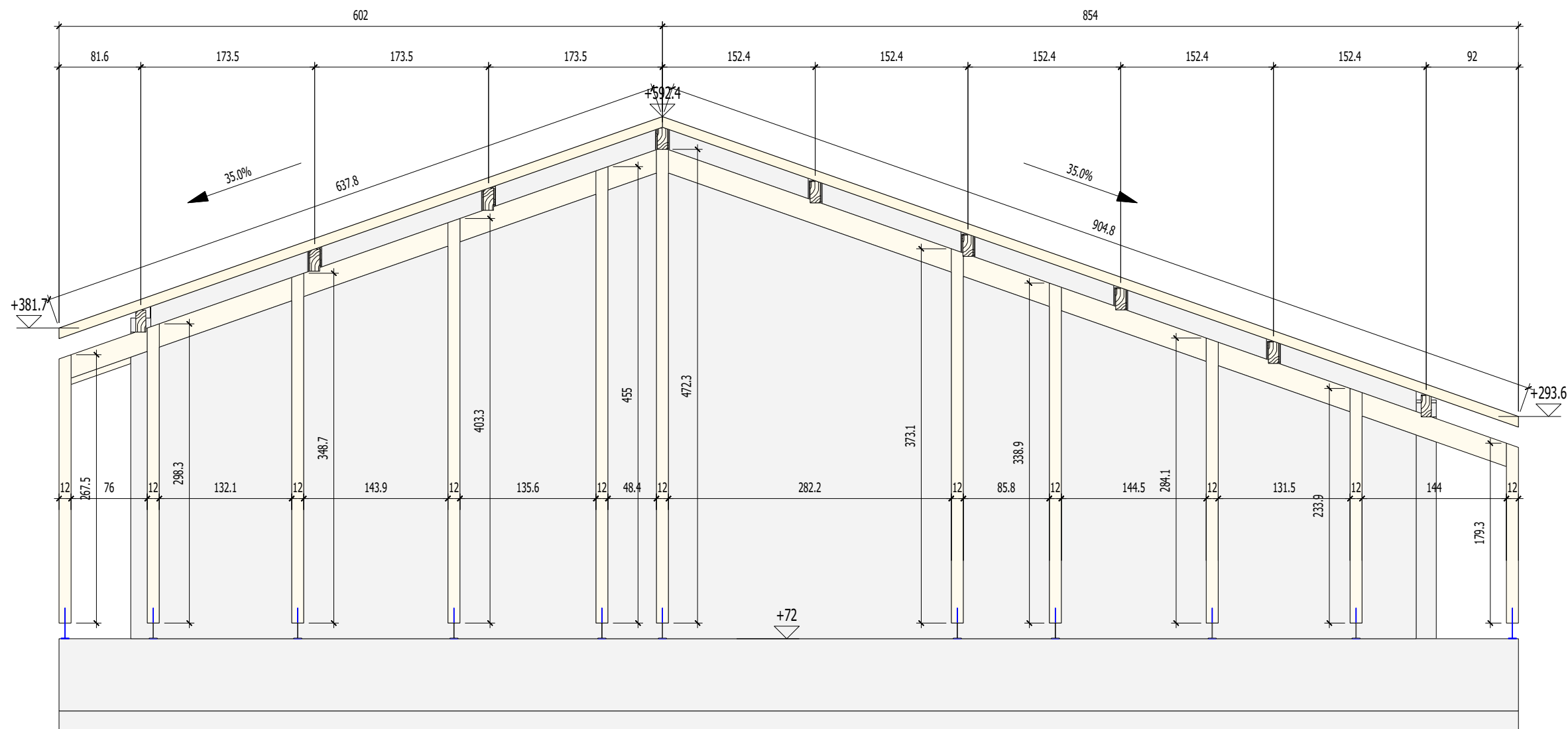

Coupe : Coupe AA-Coupe AA
Echelle : 1:50



10 Route de Matxinbordako Bidea
64250 ESPELETTE

05 59 93 28 57
contact@itoiz.fr

Projet:		Construction d'une école primaire		Ref. plan : Plan de charpente - Coupe AA		Indice :		A					
Maitre d'ouvrage:		Commune d'Horsarrieu				Phase :		EXE		Date :		14.10.2024	
Ville:		Horsarrieu											
Maître d'oeuvre:		Gauche Muru				Echelle:		1/ 50		Numéro de page:		4	

GeoWork

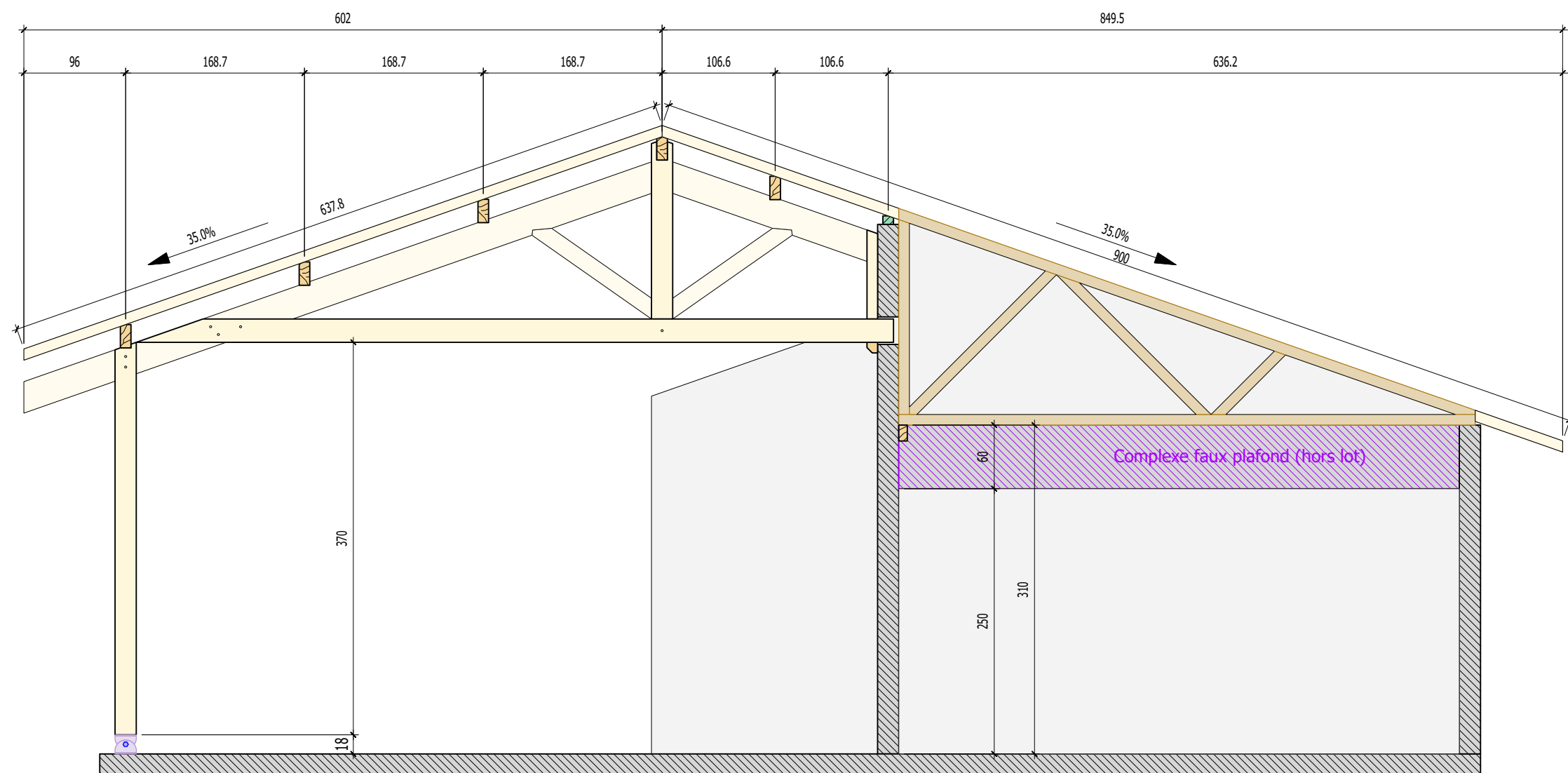

Coupe : Coupe BB-Coupe BB
Echelle : 1:50



10 Route de Matxinbordako Bidea
64250 ESPELETTE

05 59 93 28 57
contact@itoiz.fr

Projet:

Construction d'une école primaire

Maitre d'ouvrage:

Commune d'Horsarrieu

Ville:

Horsarrieu

Maitre d'oeuvre:

Gauche Muru

Ref. plan : Plan de charpente - Coupe BB

Indice :

A

Phase :

EXE

Date :

14.10.2024

Echelle: 1/ 50

Numéro de page:

5

GAOwork

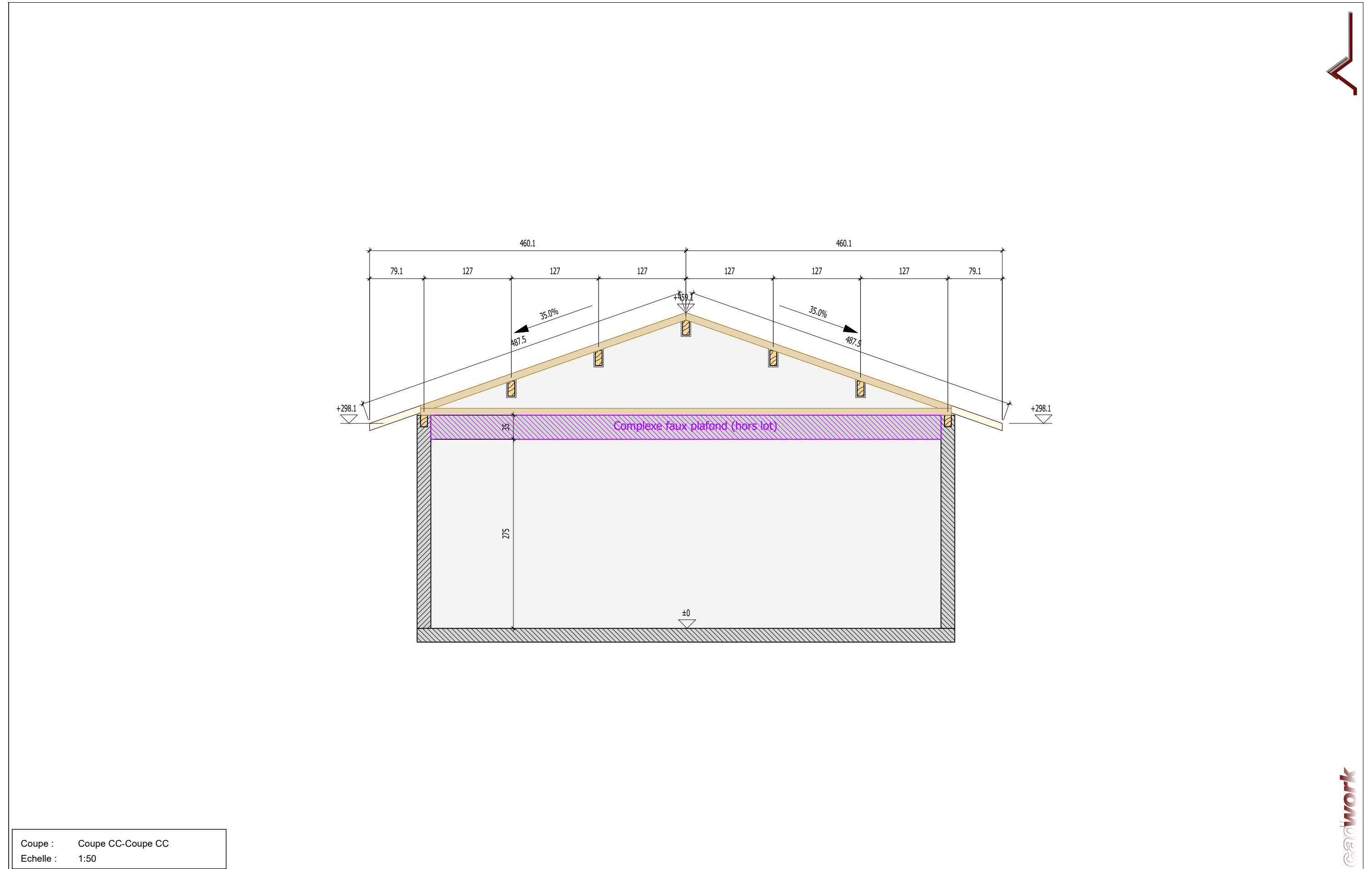

Coupe : Coupe CC-Coupe CC
Echelle : 1:50

 <div>10 Route de Matxinbordako Bidea 64250 ESPELETTE</div> <div>05 59 93 28 57 contact@itoiz.fr</div>	Projet: Construction d'une école primaire		Ref. plan : Plan de charpente - Coupe CC	Indice : A
	Maitre d'ouvrage: Commune d'Horsarrieu		Phase : EXE	Date : 14.10.2024
	Ville: Horsarrieu			
	Maitre d'oeuvre: Gauche Muru		Echelle: 1/ 50	Numéro de page: 6

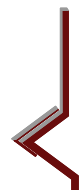
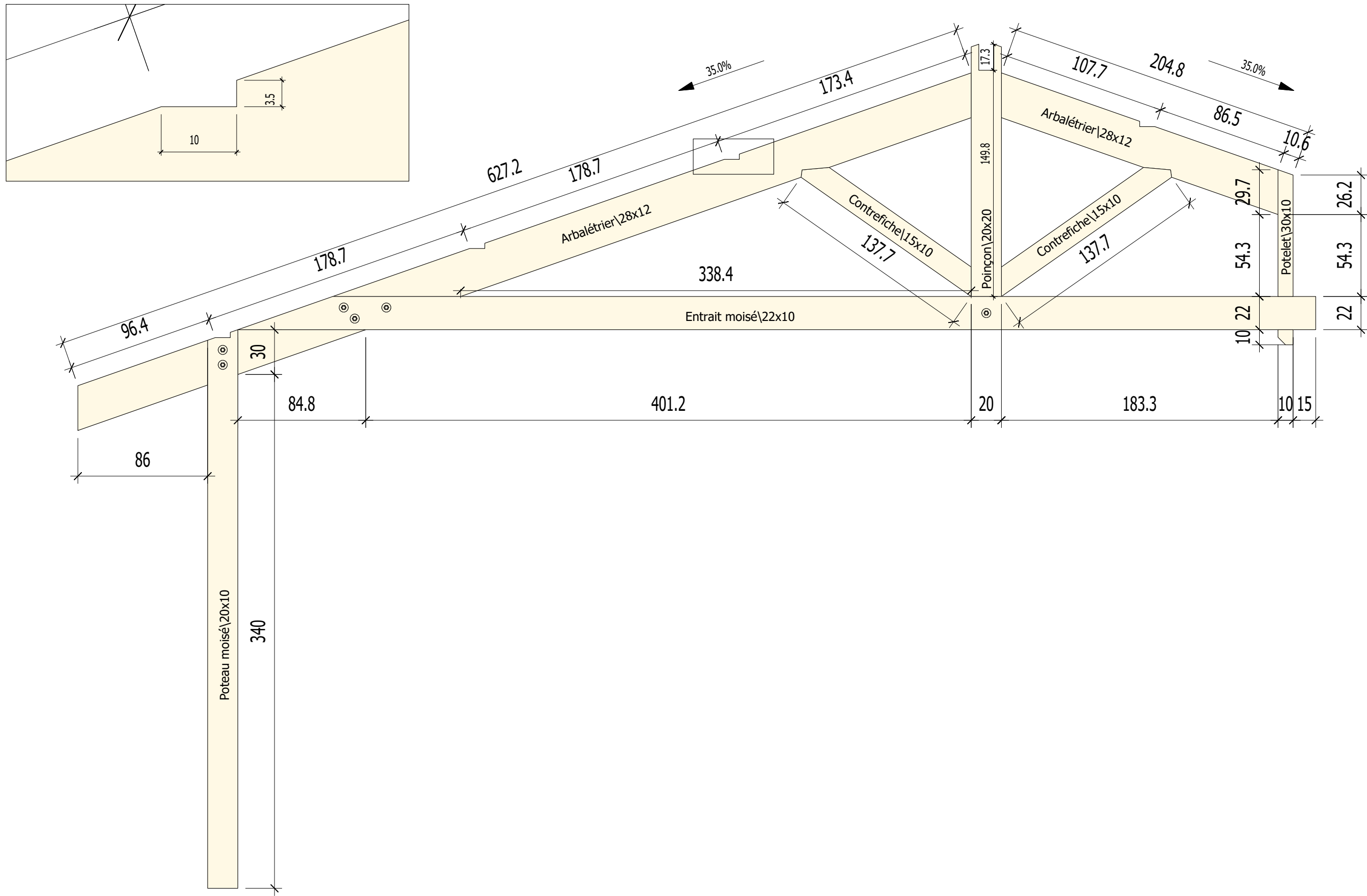

work



10 Route de Matxinbordako Bidea
64250 ESPELETTE

05 59 93 28 57
contact@itoiz.fr

Projet:	Construction d'une école primaire	Ref. plan : Plan de charpente - Ferme	Indice : A
Maitre d'ouvrage:	Commune d'Horsarrieu	Phase : EXE	Date : 14.10.2024
Ville:	Horsarrieu	Echelle: 1/ 50	Numéro de page: 7
Maitre d'oeuvre:	Gauche Muru		

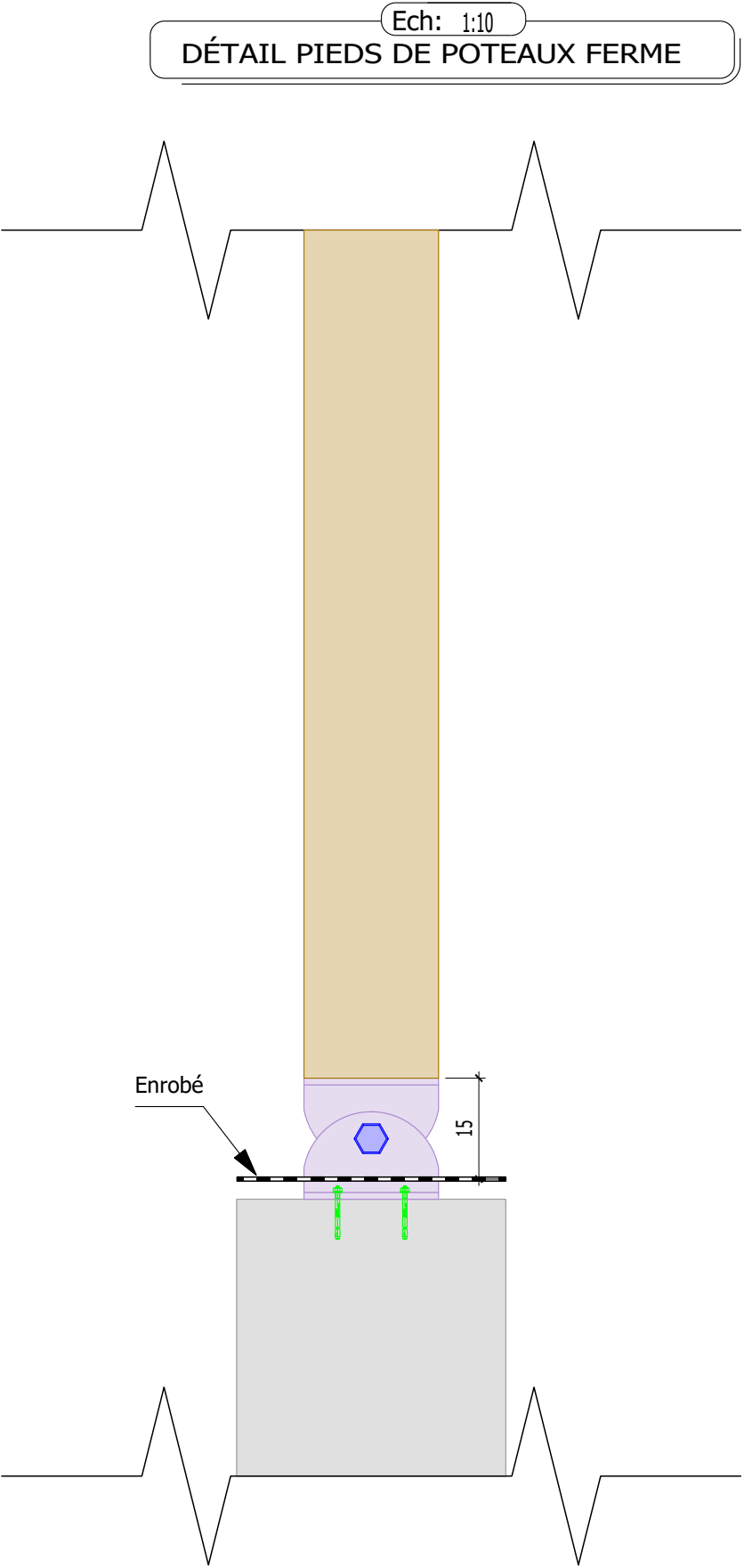
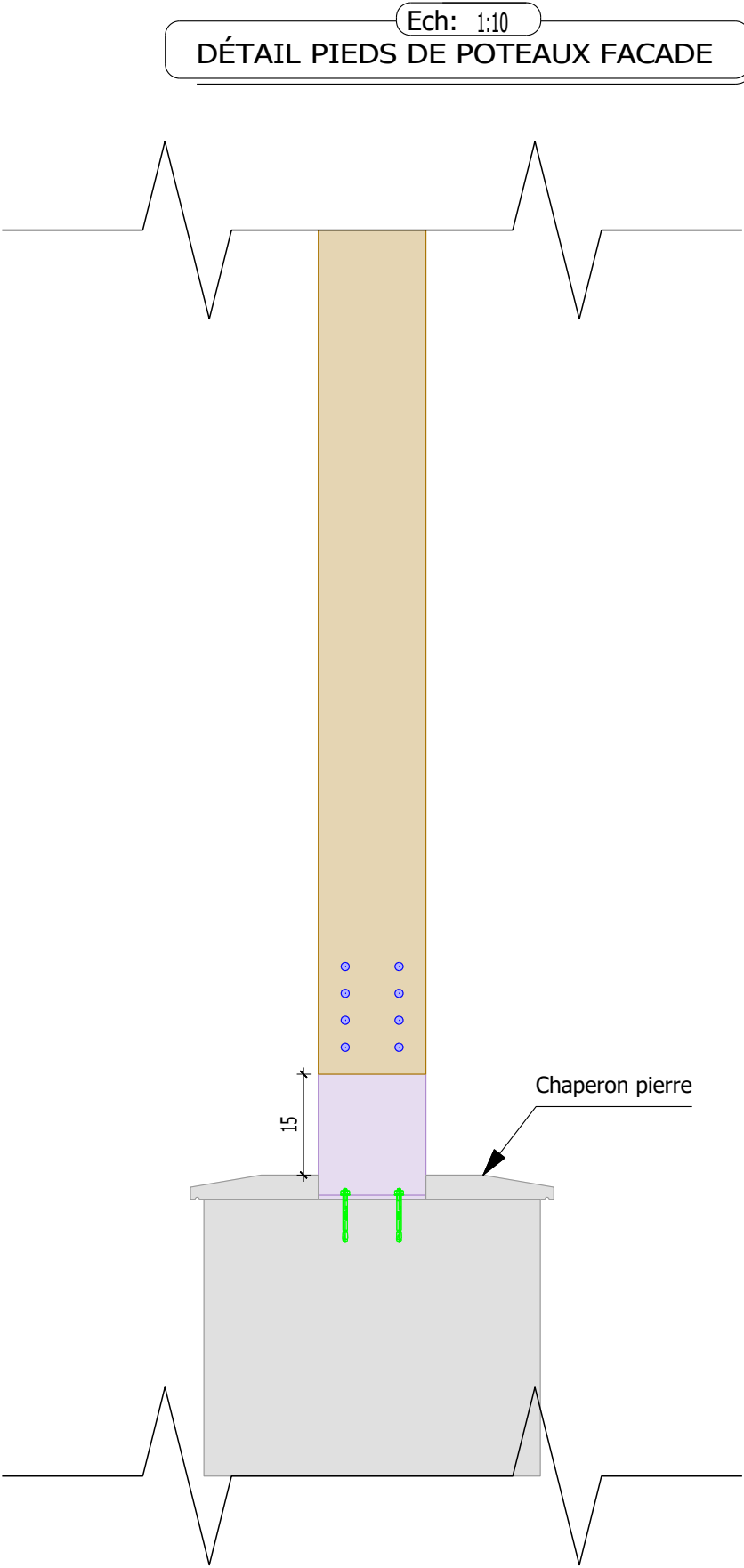

 <div>10 Route de Matxinbordako Bidea 64250 ESPELETTE</div> <div>05 59 93 28 57 contact@itoiz.fr</div>	Projet:	Construction d'une école primaire	Ref. plan : Plan de charpente - Détails	Indice :	A
	Maitre d'ouvrage:	Commune d'Horsarrieu	Phase :	EXE	Date :
	Ville:	Horsarrieu			
	Maitre d'oeuvre:	Gauche Muru	Echelle:	1/ 50	Numéro de page:
					8